Click to verify

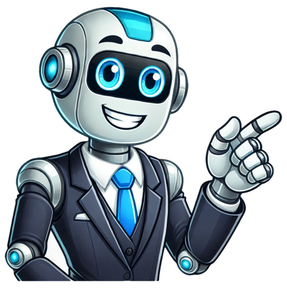

Elif gibi sevmek kitabi indir

Jump to ratings and reviewsSen yoktun o zamanlar, çocukluğumda en çok yağmuru severdim ben... Ne zaman bir dert gelse bana, yağmur yağar, Dinler, dokunur, ve topraktan kalkan o kokuyu koklardım... Ateşim sönerdi.. sonra büyüdüm.. gözlerini gördüm, Yandım, yağmur yağdı, ve ilk kez sönmedim... Ben yağmurdan daha fazla bi seni sevebildim... 19 people are currently readingDisplaying 1 - 29 of 29 reviewsFebruary 15, 2021Çay var,İçersen,İnceleme var,Okursan...Oğuz AktürkEvet arkadaşlar, gördüğünüz gibi artık ben de kitap çıkarabilecek yetkinliğe ulaşmış görünüyorum. Şu an çay-kahve-meşrubat edebiyatı içeren bir kitap yazıp her dizeyi iki kelimeyle sınırlandırsam, bizzat yaşamadığım halde satırların içine biraz tasavvuf sosu katsam ve sayfaları ormanlarımızın ağlayacağı bir şekilde sadece 5-6 kelime ile doldursam, beni de Çağdaş Türk Edebiyatı başlığı altında çok satanlarda muhtemelen görürsünüz.Binlerce kişi tarafından okunmuş ve popüler kitap sitelerinde pek çok kişi tarafından yüksek puan verilmiş bu kitabın içinde neler yazıyor hadi hep beraber bakalım... İncelemeyi okurken yanınızdan çay paketlerini, semaverleri ve semazenleri eksik etmezseniz sizin için daha verimli bir süreç olacağını düşünüyorum.Yazarın sayfasında yazarı tanıtıcı olarak şu cümleler yazıyor: "Küçük yaşlardan beri tasavvufa ve şiire yatkınlığı olup şiir, yağmur ve çay aşığıdır. Bu nedenle yazarın ilk kitabı “Elif Gibi Sevmek” tasavvuf ve şiirin bütünleşmesiyle ortaya çıkmış bir eserdir." Evet, ne kadar mükemmel değil mi? Siz, şiir, yağmur ve çay aşığı olabildiniz mi? Siz tasavvufu hiç yaşamayıp tasavvufla yatıp kalkan, kitaplarına tasavvufu süslü bir şekilde koyup bunun üstünden para kazanmaya çalışan, Türk mutasavvıflarının tarihini kaleme alan Fuad Köprülü'nün bu eseri tasavvufu yaşamadan kaleme aldığı için eleştirilmesine rağmen Hikmet Anıl Öztekin gibi birisi olmak nedir bilir misiniz? Eğer tasavvuf kültürünü Mevlana, İbn Arabî, Abdülkadir Geylani gibi isimlerden değil de Elif Şafak, Hikmet Anıl Öztekin ve Hakan Mengüç gibi isimlerden öğrenmeye çalışıyorsan Allah sana akıl fikir versin kanka, bence sen bu incelemenin buradan sonrasını okuma.Evet,O zaman,Muhteşem,İncelememe,Devam ediyorum..."Kendi çayını kendi demleyen,dostlara selam olsun..." (s. 17)Evet, 17. sayfada yazan bu muhteşem cümleleri okuduktan sonra kendi varlığımı sorguladım diyebilirim. Eğer yazara göre kendi çayımı kendim demlemiyorsam bana selam olmuyor. Yani çayımı annem, babam ya da arkadaşım demliyorsa sanırım ki selamsız sabahsız biri haline geliyorum maalesef. Gördüğünüz gibi sadece tek bir alıntı üzerinden ne kadar kafa patlattım. Bu yüzden gerçekten de çok kafa dağıtan bir kitap olduğunu söyleyebilirim. Hikmet Anıl Öztekin adlı keskin nişancının uzak mesafeden bana sıktığı nitelikli edebiyat kurşunlarından nasıl kaçacağımı inanın hiç bilmiyorum."İlk kez gitmiştik,Kız Kulesi'nde, "Beni ne kadar seviyorsun?" diye sordu,sustum, konuşamadım,dünyada sevgimi anlatacak kadar çay yoktu..." (s. 22) İnsanların sevgililerinden neden ayrıldıkları ve çay mühendisliği konusu üzerine yüksek lisans yapmış olan filozof Hikmet Anıl Öztekin'in bu satırlarda anlatmaya çalıştığı şey gerçekten de çok derin. Hatta bu satırlar hakkında bir şey deme çabası yerine neden bu satırlara dair tiyatral performansımı izlemeyesiniz ki? Buyrun: Bardağın arkasında gözlerini görebilmek için neler vermezdim. Sen varken çayı açık içerdim gözlerini göreyim diye, sen gittin zehir gibi bir çay boğazımda, gözlerinin karşımda olmadığını görmeyeyim diye." (s. 23) Muhtemelen bu tezatlık içeren bağlantıları tam olarak algılayabilmek için Sokrates, Platon, Nietzsche, Hegel, Husserl, Schopenhauer, Kierkegaard, Sartre ve Kant gibi filozofların bütün kitaplarını okumuş olmak ve günde 5 vakit çay içiyor olmak gerekiyor. Çünkü sevgilinizin gözlerini semaverin içinde kaynatınca, muhafazakarlığın ve İslam bağlılığının ölçüsünü çay ile sağlayınca, hatta birazdan örnek vereceğim gibi sayfalarda sadece birkaç kelime yazacak şekilde bir kitap yazınca ormanlar da çok mutlu oluyor kardeşim."Öyle bekledik işte; geleceğinden mi sanki, sevdamızdan..." (s. 35) Bu alıntıyı tam olarak anlayabilmeniz için, bu fotoğrafa bakmanız gerekiyor. Çünkü çay bardağındaki çayın azalışıyla senkron bir şekilde giden satırlar, bir sağa bir sola yazılıp deprem efekti verilmişçesine dizeler benim bütün paramı Hikmet Anıl Öztekin kitaplarına yatırmamı talep ediyor. Çünkü neden olmasındı?"İstanbul bana, ben sana sırılsıklam..." (s. 73) "Yaşama dair..." (s. 129) Hani Kaz Dağları'ndaki ağaç kıyımını boykot ediyoruz ya, bir sayfaya sadece 5 ve 2 kelimelik bir cümle yazıp geçen ve bütün ağaçların herhangi bir Hikmet Anıl Öztekin kitabı sayfalarına dönüşmek için yanıp tutuştuğu bu edebiyat dahisini henüz okumamış olmanıza gerçekten anlam veremiyorum. Hölderlin, Rilke, Puşkin, Cemal Süreya, Turgut Uyar, Arkadaş Zekai Özger gibi şairlerde bu tür özgün satırlara rastlayabildiyseniz lütfen beni uyarınız."Çay sensiz demsiz,Ben sensiz, nefessiz..." (s. 121) Bu dizelerdeki kelimeleri autotune ve 1 adet mixer ile karıştırırsanız bence siz de çok izlenen bir Rap şarkısına sahip olup edebiyatın Ben Fero'su haline gelebilirsiniz:çay demsiz nefessiz ben sessiz sensiz çay densiz sessiz ben nefessiz nefssiz çay nefessiz sensiz ben densiz demsizçay nefssiz densiz ben sensiz sessiz...Gördüğünüz gibi sınırsız sayıda çay içeren dize kombinasyonu hilesini aktive etmiş bir Cyborg ile karşı karşıyayız.Gördüğünüz gibi arkadaşlar, çay artık plütonyum kadar tehlikeli bir madde haline gelmiş. Sevgiyi anlatmak için kullanılan çaylar, semazenlerin dönüş enerjisini karşılamak için kullanılan çay makineleri, Çocuklar Duymasın dizisindeki Hüseyin'in bile çay üzerinden bu kadar prim yapmadığı çaysı dizeler... Anlayamazsınız!December 31, 2014Bence kitap reklamdan dolayı bu kadar tutuldu. Ne zaman girsem Twitter'a kesin bi resmini veya bi sözünü görüyordum. Bende merak edip alıp okudum. Bir iki yeri dışında pekte abartılacak bişey yok. Bu yüzden ikinci kitabıda almadım.April 7, 2018Although I like Hikmet Anil but I didn’t like his book,I got bored alot so that it makes me too much time to finish! I dont know It seems like the poems are alike too much April 27, 2015Ah be adam, böyle de yazılmaz ki! Gören de bu hissi bilenlere acı çektiriyorsun zanneder.August 21, 2015Sosyal Medyada bu kadar yankılammasına anlam veremedim. Sanırım altın kural bildiğimiz gibi 'aşk sattırır' ..August 25, 2016Sırf yarım bırakmamak için devam ettim.December 19, 2018Neden bilemiyorum pek sevmedim. Yarıda bırakmamak için devam ettim. Aslında güzel satırlar vardı içinde, seçtim, bana hitap edenleri de paylaştım. Lakin bütününe bakarsak, sevemedim. Galiba biliyorum sevmeme nedenimi. Yazdıkça dökülüyor düşüncelerim satırlar şeklinde. Kitaptakı karamsarlığı sevmedim. Aşkın bu karamsar hali sıktı beni. Bazi şeyleri gerçekçi bulmadım mesela. Klişe gibi seslenen, gerçekçi olmadığını düşündüğüm çok şey vardı. Nasıl anlatsam, hani her kes biliyor ya, aşk acıyı, edebiyyat dramı sever diye. Belki bu yazdığım önyargı da ola bilir, ama bana bunu hatırlatdı. Sevilsin diye, daha çok insan okusun ve kendine ait bir şeyler bulsun diye yazılmış gibi hiss ettim. Aslında sorun kitapın tamamının acı üzerine odaklı olmasa belki de, hatta yüksek oranla böyle. Bu yüzden sevemedim. Bide mantık ortaya giriyor. İnsan ne yaşarsa yaşasın, hayat devam ediyor ve Leylalar, Mecnunlar, Şirinler, Ferhatlar yaşadığımız dünyada nerdeyse yoklar. Bazı duygular, bazı şiirler sadece yazılmış olmak için, abartılmış gibi de geldi bana.Genel olarak, karamsarlığından ve gerçekçi bulamadığımdan dolayı sevemedim. Lakin içerisinde beğendiğim güzel cümleler, satırlar oldu. Onlar için çook teşekkür ederim! İkinci kitapını okumama kararı aldım.August 9, 2024Zamanın twitterde patlayan kitabı nesi bu kadar cilalanıp parlatıldı bilemiyorum tuhaf. Babama kısmı kitap olsa alırdım...Kitap tam anlamıyla Avrupa Yakası dizisinde Volkan karakterinin sağdan soldan toplayıp roman yazıp yazar olarak ünlenmesini hatırlattı bana, hep bildiğimiz şarkılardan şiirlerden eklemeler tabir yerindeyse çalmalar var. Çok tavsiye edemeyeceğim, zaman kaybetmeye değmez diyememem, insan; herkes farklı düşünebilir alın okuyun kendi fikriniz daha değerli.December 22, 2024my review for this book will be a litlle bit too romantic. because adam önce hissetmiş sonra dönüp şükrünü eda etmekle kalmayıp ahirete kendiyle sadakai cariyesini de götürebilmek için yazıp kağıdı kalemi de nasiplendirmiş. ba yıl dık yalan mı söyleyelim.. dualarımız oldular, süslendi bu kelamlarla hayallerimiz. okuyanın amini olurlar. vesselam.February 12, 2024Hayatımda bu kadar kötü bir kitap okuduğumu hatırlamıyorum Bir ara sadece şaka yapıldığını sandım yani gerçek kitap olmadığını düşündüm ama gerçekten bu kitap basılmış ve insanlar tarafından okunmuş Hala inanamıyorum sabah yarısına geldim çok içindeyim o kadar kötü bir kitap hiç görmemiştim.October 5, 2024Bazı şiirlere sevdim bazıları sevmedim …July 22, 2014« Kalem senin ! Mürekkebin de var ! Elif’i yazacak kagidin da var !Kalem senin iradene yön veren aklin,Mürekkep seni sen yapan muhabbetin,Kagit ise içinde asigi da masugu da besleyip yasatacagin gönlündür.Aklin iradene sahip çikip muhabbetine versin kendini ve o muhabbeti kalbine islesin.Elif olarak islesin..Elif gibi dosdogru..Elif gibi ilk..Elif gibi dimdik.. »« kitaplari seven, okuyan, kilan, sadece vuslata degil hasrete de Eyvallahi olan,kendi çayini kendi demleyen,dostlara Selam olsun.. »« Ismin ;Sevmenin tarifi,Yazdiklarimin özeti, sevdamin adiydi,Ismin, Elif’ti.. »« Geldigim yerlerde,suya benzetirdim seni,bugün,bogazim kurudu susuzluktan.. »« Bu sabah öyle biz gibi ki İstanbul,Elif’in dünyaya verdigi anlam gibi yagiyor kar gökten,Bizim gibi birbirimize degmeden,Bizim gibi ayri ayri eriyerek.. »« Bir bilsen ne kadar özledim,utani, nefes olur gelirsin… »« Ilk kez okudugum kitabin sayfasini çevirirken yüzüme vuran esinti bile seni hatirlatiyor,anilari geçtim ben, yeni her seyde sen varsin.. »« Yâr,bizim sevdamizi bir de kül olan o koca ormanda,elif gibi dimdik duran,nasibine, tek hecesine sevdali,gözleri hasretten kabuk baglamis o çinarlara sor.. »« Öyle ihtimaller denedim ki sana ;bir keresinde bütün parami o eski kirmizi körüklü otobüslerde,günlerce sensiz Istanbul’u gezmeye vermistim,dünyadaki bütün teyzelere yer vermek için,dünyadaki bütün teyzelerden ‘Allah sevdigine kavustursun yavrum’ duasi alabilmek için. »« Sonra yandik on yillik bir sevda atesinde,ne eller kalem tutar oldu ne gözler kurur,bogazdaki dügüm kitledi nefesimizi, siirler durdu,en son, elif gibi sevdik dedik kitap oldu.. »« Özgür olacak sevdigin, her sey, dünya, para, heyecanlar kontrölünüzde olacak.Korkmayacaksiniz hiçbir seyden, ötesi yok aslinda cehennemin dibine kadar birbirini sevmeye cesaret eden bir çift olacaksiniz »« Aslinda sevmek bir kültür meselesidir. O kadar genis bir alginiz olacak ki, dinciden daha dindar olacaksiniz, en gezginden daha çok gezeceksiniz, en gevsekten daha çok gülece ksiniz, en iyiden daha iyi sarilacaksiniz. »« Yine erkeklik yapip Ikea’daki bütün örnek evleri alacagim sana. »« Yetecek sana onun gözleri,aydinlikta da karanlikta da... »« Kitaplardan basini kaldirma ufaklik, dünya kötü bir yer..Her yer ayrilik kokuyor,Ve bunu hiçbir zaman unutmaEn kalici ayrilik kokusunu en sevdiklerin sikar.. »« Sevdiginin ;her tebessümü cenneti sevme gerekçen,her gözyasi ise cehenneme kelepçen.. »« Ilk defa bu yil, günesin batisini dogusundan daha çok sevdim, ölümü sever gibi yani,Annem yaslandigin içindir oglum dedi, »« Gecenin en siyahinda gelir, yakamozun en güzeli.. »« Sevmek,belki bir gün okur diye,sair olmaktir. »« Sevdigine sadik olmayann Allah’a da olamaz !! »Elif gibi sevmek – Hikmet Anil ÖztekinDecember 27, 2014Diyecek pek bir şey bulamıyorum açıkçası... Neden bizim erkek ve kadın yazarlarımız bu kadar aşkı abartılı anlatıyor anlamış değilim gerçekten anlamıyorum... birini seversin tamam da aşırısı nedir gerçi şu anda gençlerin yaptığı şey de aynı... ne denilir bilemiyorum. Edebi yanı yok kitabın kitabı yazan kişi mühendis imiş zaten.... Herkes kitap yazamaz, yazmamalı da bence. Hem edebi altyapı gerekiyor, bu yok ise bol kitap okumalı kişi... November 24, 2014Okuduğum ilk ve sanırım en güzel şiir kitabı...Yazarın tarzının kendine özgü olması, duygusundaki samimiyetini okuyucuya en iyi şekilde aktarması ve Allah aşkı ile dünyevi aşkı harmanlaması bende bıraktığı bazı kalıcı izler. Yolu açık olsun bu genç başarılı yeteneğin;)read-in-2014 türkçe turkish-literatureKitapların Senfonisi • BüşraJanuary 10, 20163.5 yıldız. Şiir ya da deneme yazıları severler için harika bir kitap ama benim için pek öyle değil. Nadiren de olsa okurken yüreğime dokunan cümleleri oldu ama şiir sevmediğimden midir bilmem okurken çokça sıkıldım. :/May 1, 2015Güzel bir şiir kitabı bendeki de gül kokulusuydu okurken kokuyla hayal dünyasına daldımMay 30, 2016Not bad. I guess I was expecting a lot from this book since it was highly covered in the media therefore I was a bit disappointed yet overall it was a nice poetry style book.August 22, 2016Biraz şurdan biraz burdan alıp çay veya abdestle tamamlamaca. May 27, 2017Hemen hemen tüm şiir kitaplarında olduğu gibi bu da güzeldi zaten hikmet anıl öztekinin kalemine güveniyorum . Okuyun :)February 3, 2018Displaying 1 - 29 of 29 reviewsGet help and learn more about the design. Elif Gibi Sevmek Dem Hikmet Anıl Öztekin Destek Yayınları Pdf indir, kitap sever takipçilerimiz için Elif Gibi Sevmek Dem Hikmet Anıl Öztekin Destek Yayınları Kitabı ile ilgili bilgi vereceğiz. Destek Yayınları aracılığıyla çıkarılan Elif Gibi Sevmek Dem Hikmet Anıl Öztekin Destek Yayınları Kitabı 200 Sayfa sayfadan bir araya gelmektedir. 13.50×21.50 cm baskı ile çıkan Elif Gibi Sevmek Dem Hikmet Anıl Öztekin Destek Yayınları kitabı Eylül 2020’dir. 9786053117537 nolu ISBN numarasına sahip Elif Gibi Sevmek Dem Hikmet Anıl Öztekin Destek Yayınları kitabının yazarı Hikmet Anıl Öztekin. Elif Gibi Sevmek Dem Hikmet Anıl Öztekin Destek Yayınları PDF indirebilirsiniz. Çayı deminden anlarsın, yâri ise ayrılık vakti boğazında bıraktığı düğümden... Beklemek değil bizimkisi, demlenmek... Demlenmek yavaşlamaktır biraz. Durmak, bakmak, koklamak, anlamak, öğrenmektir. İçine kazımak, silinmez bir kalemle aklına yazmaktır. Hatırlamak için değil, unutmamak içindir. Peki ya sevmek? Kısmete açılan bir kapı mı, yoksa büyük bir imtihanın başlangıcı mı? Bu kitapta birbirine kavuşanların değil, fakat muhabbetle demlenenlerin aşka ulaşabileceğine şahit olacaksınız. Ve bazı şiirlerin hatırlamak için değil unutmamak için yazıldığımı göreceksiniz... 100%(1)100% found this document useful (1 vote)2K viewsElif Gibi Sevmek - Hikmet Anıl ÖztekinSaveSave Elif Gibi Sevmek - Hikmet Anıl Öztekin For Later100%100% found this document useful, undefined Sen yoktun o zamanlar, çocukluğumda en çok yağmuru severdim ben... Ne zaman bir dert gelse bana, yağmur yağar, dinler, dokunur, ve topraktan kalkan o kokuyu koklardım... Ateşim sönerdi.. Sonra büyüdüm.. Gözlerini gördüm, yandım, yağmur yağdı, ve ilk kez sönmedim... Ben yağmurdan daha fazla bi seni sevebildim... *** Elif gibi Sevmek Bu bizim sevdamızın hikayesiydi, abdestli yüreklerle gecelere tefekkür edilmiş. ~*~ Elif gibi dosdoğru sevmenin hikayesiydi, Elif gibi sağlam, koşulsuz ve şartsız, cezm hali gibi tutkun, şeddeli hali gibi kuvvetli, harekeli hali gibi kah boyun eğen kah başkaldıran, ve Rabbine bir Elif kadar masum, boynu bükük.. Alfabenin ilk harfi gibi, bir başlangıçtır Elif gibi Sevmek.. ~*~ Elif gibi Sevmek yalnız sevmektir, dikeni bırakmadan, sağa sola bakmadan, yalansız riyasız, yüreğine kül ettiğin tek bir heceye ömür boyu talip olmaktır.. ~*~ Zamanın ve mekanın dışında sonsuzu sevmek, ne olursa olsun sevda yolunda eğilmeden bükülmeden vazgeçmeden sevmektir, cennetin kapısından girince ilk onu istemeye yemin etmektir.. ~*~ Kimselerin bilemeyeceği, anlayamayacağı gibi sevmektir... Dimdik sevebilmektir, hiç (kimseye) eğilmeden... ~*~ Tıpkı yazılıp okunmadığı yerlerdeki gibi, bazen de içinden derin ve sessiz sevmektir, sevdiğini ateşten korumak için ona yaklaşmamak, yalnız başına kuru odunlar gibi yanmaktır Elif Gibi Sevmek.. ~*~ Yalnızlığı sevmektir, içten içe yanmayı sevmektir.. Martıları dost edinmektir, hasret kokan gece yıldızlarını gözlerine benzetmektir.. ~*~ Yarin açtığı yaranın yaradana yaklaştırmasıdır insanı.. Bu yara hiç iyileşmesin ki ne yarimi unutayım ne de yaradanımı dedirten teslimiyettir... ~*~ Elif nefisten uzak sadakati şüphesiz sevmektir, tekliği katı, paylaşmısız, ebedi ve ezelidir, Elif Allah’ın bizi sevdiği gibi sevmektir. Dostluktur, yarenliktir, arkadaşlıktır, Önce ile sonrayı, geçmiş ile geleceği birleştiren anahtardır. Elif bir bilinmezdir, bir sırdır giz’dir.. ~*~ Harekesiz., yalansız., yanlışsız.. Tek bir harfle sessiz kalmak, kor gibi yanmak, hamuş olmak sessiz ve derinden Sevmektir.. ~*~ Elif gibi sevmek olmayacağını bile bile imkansızı sevmektir, Bütün yalanları bir kenara bırakıp hayalinin peşinden koşmak demektir. Allah için sevmek sadece onunla iman dolu bir hayat istemektir. ~*~ Elif gibi sevmek her şeyi bir kenara bırakıp sevdiğinin gözlerinde hapis olmak demektir. Severken yaradana her şeyin cevabın verebilmektir, dosdoğru yalansız sevmektir.. ~*~ Elif ilk, elif tek, başı yok, sonu yok... Uzattıkça artan sevgi, gönül bağı, masumiyet, Bitiminde ise baştan başlayış bir o kadar da uzatılmayacak, kararlı, tek.. ~*~ Her kelime, her harf eliften oluşur eliften meydana gelir Elifle başlar, Elif gibi sevmek Elif olmak, onunla yeniden doğup onunla şekillenmektir... ~*~ Kanatlarını, acıyı, yanmayı düşünmeden güneşe yola çıkmaktır, Zanaattır Elif gibi Sevmek ve ustası da pek azdır dünyada.. ~*~ Elif gibi Sevmek. Her şeyi göze alıp sebepsizce baştan aşağıya sevebilmektir.. Sonu olmayan bir sevgi, bazende bitmek bilmeyen bir acı.. Hüznünü acısını belli etmeden koşulsuz sil baştan sevmektir.. ~*~ Elif gibi Sevmek, “Kördüğüm” gibi sevmektir.. ~*~ Elif gibi Sevmek, Sevdada dik durmak, istikrar sahibi olmak yalnızca iktidar değil, Her menfi olay karşısında elif gibi dik durup sevdiği için olumsuzluklara göğüs gerebilmektir, Elif gibi sevmek cesarettir! ~*~ Elif ilk harftir, ilk aşk gibi sevmek, ilk aşk gibi yanabilmek ve ilk aşk gibi sonsuz olabilmek... Elif gibi seveceksin.. Be Te Se gibi değil.. Elif gibi Sevmek, sessiz kalmaktır.. Dilin sevgiyi yorumlaması güzeldir ama dile gelmeyen sevgi daha güzeldir. Çünkü “Elif gibi Sevmek’, tek başına anlamlı olan “Elif” adında gizlidir... ~*~ Elif gibi Sevmek tek Aşk için yaşamaktır, ölümünde alacağın şekli hatırlatır Elif, dünyadan sıyrılmak, Leyla’dan Mevlaya ulaşmaktır. ~*~ Elif gibi Sevmek, Sır gibi sevmek demektir. Yani Elif gibi Sevmek Yusuf olabileni sevmektir... ~*~ Onu görünce lal olmak, yanında ise mutluluğu bir harf uzatmak gibidir Elif gibi sevmek.. Elif gibi sevmek iki kalbi tek kalbe bağlamak bir nefeste iki kişiyi yaşatmaktır.. ~*~ Kalem senin! Mürekkebin de var! Elifi yazacak kağıdın da var! Kalem senin iradene yön veren aklın, mürekkep seni sen yapan muhabbetin, kağıt ise içinde aşığı da maşuğu da besleyip yaşatacağın gönlündür. Aklın iradene sahip çıkıp muhabbetine versin kendini ve o muhabbeti kalbine işlesin.. Elif olarak işlesin.. Elif gibi dosdoğru.. Elif gibi ilk.. Elif gibi dimdik.. * * * * Gece Dostları Derdinden korkmayan, yağmurlu geceleri özleyen, sebepsiz hüznünü her daim yüreğinde, geceleri yalnız kaldığında ise gözlerinde taşıyan. gerçekten, gerçekten, gerçekten özleyen, ama anlatamayan, anlayanı olmayan, kitapları seven, okuyan, kılan, sadece vuslata değil hasrete de Eyvallahı olan, kendi çayını kendi demleyen, dostlara Selam olsun.. Elif İsmin... Ömrümün diğer adıydı, dudaklarımı yakan... ..Mecazlarla kurban edilen, kelimelerin ifadede yetersiz kaldığı manaydı.. İsmin; Bir Elif miktarı yüreğime uzattığın köprünün İnşasıydı, beni sana bağlayan... ..Dua dua kavuşmayı uman zamana sinen derin sancıydı.. İsmin; Uzak ve yakın olmanın resmiydi, tüm renkleri aşka boyayan... ..Eyvallahın olmadan beklemeyi öğrenen kalbimin acz yanıydı.. İsmin; Sevmenin tarifi, yazdıklarımın özeti, sevdamın adıydı, İsmin, Elif ti.. * İstanbul bana, ben sana, sırılsıklam * Küçük Adam Küçükken belliymiş benim adamlığım, fişleri toplar eve getirirmişim, okumayı sökünce de kesip kesip, İlk yeminimi seni sevmeye etmişim.. Küçükken belliymiş benim adamlığım.. geceleri seni düşünmekten ezberleyemediğim duaları, sabah beni okula götüren babamın eline uzanmış yolda ezberler, öğlen de yarım gün oruç tutan akranların çorbasını içerken, ben seni okuldan almaya gelirdim annenle. Küçükken belliymiş benim adamlığım.. Yaşıtlarım yarım gün oruç tutardı o zamanlar, Onların oruç kaçamaklarında başladım sana şiir yazmaya, yıllar oldu, anladım kafiye falan hikaye, hiçbir şiir seni geri getirmeyecek. Ama bütün şiirler sana gelecek, her satır ve her sayfada.. Önden karacepli bir önlük giyerdin, sen ebeyken ben saklanmazdım, öyle adamdım ben bu hayata, bayram harçlıklarımla sana toka aldığımı hatırlıyorum, ve en fazla dizine kadar gelirdim koca adamların.. En fazla dizine geldiğim koca adamlar, Seni sevdiğim kadar hiçbir şeyi sevmemişti.. Küçükken belliymiş benim adamlığım.. Yaşıtlarımın yarım gün oruç tuttuğu günlerde, yazmıştım sana ilk şiirimi.. Gönderen ben kimdim za O Çocuk Seni Seviyor Sadece durası geliyor adamın sadece batası geliyor güneşin, hani elden gelse ne o doğacak ne ben. Durası geliyor zamanın, inip ışıktan yanıma gelesi geliyor. Iraklardan görüp sönesi geliyor yıldızların. Bitesi geliyor havanın ciğerime doldukça, donası geliyor suyun kanıma girdikçe, Bütün evrenin karadelikler oluşacak kadar bağırarak söyleyesi geliyor benimle birlikte, boğazımdaki düğümün arkasına sinmiş o sözü. Ve tüm bunlardan sonra, Allahın bile diyesi geliyor, O çocuk seni seviyor ! Eklendi: Yayın tarihi Kasım 2, 2014Şubat 13, 2024 Kategori(ler) Edebiyat Şiir Kitap AdıElif Gibi Sevmek Sayfa Sayısı192 YazarHikmet Anıl Öztekin ISBN9786053847397 Boyutlar, Kapak13,5x21 cm, Karton Kapak YayıneviYakamoz Yayıncılık / 2014 Duvar Yazısı ~ Paul AusterPaul AusterPaul Auster kendisini, Duvar Yazısı, New York Üçlemesi, Yazı Odasında Yolculuklar, Ay Sarayı, Kış Günlüğü gibi romanlarında satır aralarında tanık olduğumuz şiirsel duyarlığıyla tanıyan...Alçalma ~ Mehmet ErteMehmet ErteAvrupa kadının rahmine yepyeni bir açıklama getirdi Bokböceğinin bundan haberi var mı Çekirge bir sonraki sıçrayışında bunu umursayacak mı Sevişirken de yanımızda olacak bir...Tomurcuk ~ Belirli Gün ve Haftalarla İlgili Şiirler ~ Şevket TerziŞevket TerziBelirli Gün ve Haftalarla İlgili şiirler İlköğretim okullarında kutlanmakta olan Belirli Gün ve Haftalarla ilgili tamamı eğitimci/şair Şevket Terzi tarafından yazılan birbirinden güzel çocuk... Haftanın Yayınevi Yazarlardan Seçmeler Editörün Seçimi Kitabın Yazarı:Hikmet Anıl Öztekin Kitap Türü:Din / Tasavvuf Yayınevi:Sufidükkan Kitap Yayınlandığı Yıl:2014 Sayfa Sayısı:180 ISBN:9786056253874 Kitap Puanı:8.6 / 10 | Yorum: 290 Kitap Türü:Din / Tasavvuf, Şiir YazarOkur'lar (8.7) Editör (9) Kitapevi (8) Sosyal Medya Hikmet Anıl Öztekin, Elif Gibi Sevmek kitabının giriş bölümünde güzel bir söz karşılar bizi; ''Sevmek belki bir gün okur diye şair olmaktır.'' İlk şiirimiz ELİF GİBİ SEVMEK: bir sevda şiiridir. Elif gibi dosdoğru, sağlam koşulsuz şartsız sevmektir. Elif gibi sevmek bir başlangıçtır. Zamansız mekansız sevmektir. Hareketsiz, yalansız yanlışsız ve derinden sevmektir. Seveceksen elif gibi seveceksindir. Çünkü elif gibi sevmek cesarettir. İkinci şiirimiz GECE DOSTLARINA: Bu şiirde bir kişiyi sevmekten ziyade yağmurlu geceleri özleyen, yalnızlığı gözlerinde taşıyan, anlatamayan ve anlayanı olmayan kitapları seven dostlara selam gönderen bir şiirdir. ELİF: Elif ismi ömrün diğer yarısı ve dudaklarımı yakardı diyen şairimiz elifi yüreğine köprü yapmıştı. Sevmenin tarifi Elifti. KISACA SEVMEK: Şairimiz burada sevince yemek yiyemediğini, hayatını feda etmesi gerektiğini anlatır. Sabah namazını beraber kılıp Venedik sokaklarında kaybolmayı düşlüyor. Sevmek önce satır aralarında kaybolup sonra ete kemiğe bürünecek. Görenler ise bu adam / kadın seviyor diyecek. Son olarak da hayatta iki önemli günden bahsediliyor. Biri onu tanıdığın gün diğeri ondan ayrıldığın gün yani bugün diyor. KIZ KULESİNDE: Şairimiz ilk tanıştıkları gün gittikleri kız kulesinde Beni ne kadar seviyorsun diye sorulan soruya susmuş ve dünyada sevgimi anlatacak kadar çay yoktur demiştir. Yani sevgisi o kadar uzun ki anlatmaya ömür yetmez demek istiyor. GÖZLERİN: Bu şiirde şair sevdiğinin gözlerinin yaratılma nedenini şöyle vurgular ''Canım cennet çeksin diye sanki gözlerin'' SEN BANA YANGIN OL EFENDİ: Her şiirin ona yazılası geliyordu. Çünkü o aşktır. Dünyanın en büyük sevdasıdır. GELİNCİK ÇİÇEĞİ: Bu şiirde şair sevdiğinin sesinden dinlediği kuranın ve beraber kıldıkları namazda aynı secdeye baş koymanın nasıl bir sevda olduğunu anlatır. YAĞMURDAN DAHA FAZLA SENİ SEVEBİLDİM: Gözlerini gördüm yağmur oldum ıslandım HUZUR: Bir anlatmaya kalksam senli solumu, huzurun adıdır Elif TESADÜF: Kirpiklerin nasıl bir tesadüf ki cennetten gelmişçesine dizilidir der şair sevdiği kadına... SIRILSIKLAM: Şair bu şiirde Yağmur ne kadar yağarsa yağsın gözlerime sen düşersin diyor.

BURUŞUK DEFTER: Sol yanıma dualar yaz ey sevgili MEVSİMLER: Gönlün mevsiminin sevgili olduğu vurgulanmıştır bu şiirde YEŞİL GÖZ: 27 Yaşında bir çift yeşil gözde bulunan sevdadır aşk. SENİ DÜŞÜNÜYORUM: Seni ama sadece seni düşünüyorum çünkü seni sevmek başlı başına yaşamak diyor şair. SEN OLMADIĞINDA: Şair bu şiirde sevdası yanında olmayınca yapacak bir şeyi olmadığı için hep yazası geldiğinden bahseder. ÇINAR: Bu sevdanın ulu bir çınar olduğu ve kolay kolay yıkılamayacağı aşikardır şair için. Bir bilsen ne kadar özledim, utanır, nefes alamaz gelirsin... GEÇİT: Şair bu şiirde iki sevgili arasında şiirlerden geçit kurmak istediğini anlatır. SEVDA ÖZETİ TEK HARFTİR: Sevda tek harftir. O harfte sevdanın baş harfidir. ''Seni özlemek her şarkıda şair kesilmektir ister istemez'' BİZ OLACAKSAK EĞER: Eğer ikimiz bir bütün olacaksak sana en güzel şiirlerimi yazacağıma dair söz veriyor şair. KÖY SEVDAMIZ: Şair bu şiirde aşırdığı eriklerin çekirdeklerini gömdüğünü ve o çekirdekler ağaç olunca sevdasına kavuşacağını ümit eder. Şiirler Tasavvuf ağırlıklı Allah arzusuyla dolup taşmış, çoğu yerde karşısındaki insanı, insan ötesi bir varlığa dönüştürmüş. Gerçek hayatta böyle bir sevda olur mu diye düşündürtüyor. Yazar dilini çok güzel kullanmış. Bu kadar çok okunmasının hakkını vermişYazan: Dua Ceren Hikmet Anıl Öztekin Tasavvuf edebiyatı ve şiiri birleştirerek ortaya mükemmel bir şiir kitabı olan Elif Gibi Sevmek eserini çıkartmış. Din sevgisi ile aşkı harmanlayan kitap şiir kitaplarını sevenler için güzel bir eser. Hikmet Anıl Öztekin Elif Gibi Sevmek türü nedir? Din / Tasavvuf, Şiir Elif Gibi Sevmek kaç sayfa? 180 şiirler o kadar güzel değil bu yüzdn dini kullanmış yoksa kimsenin beğeneceği yok09-04-2014 10:32 çok güzel tam hediye etmelik kitap09-04-2014 10:32 Elif gibi sevmekle ne ilgisi var anlamadım09-04-2014 13:53 okumak isterim duymuştum28-04-2014 20:54 Okumak lazım, nasıl bir kitap diye30-05-2014 16:49 okumayı çok istiyorummmm04-06-2014 17:53 bu şiir kitabıymış....05-06-2014 20:33 dili çok güzel okurken mest oldum çok hoşuma gitti elif gibi kitap gerçekten15-06-2014 05:48 roman mı yoksa dini söylemler mi var sadece? ona göre alacağım da16-06-2014 21:11 adam güzel kitap yazmış tavsiye ederim okuyun siz de beğeneceksniz19-06-2014 19:44 bir tek benim hoşuma gitmemiş sanırım okumaya değer bulmadım23-06-2014 21:09 tamamen duygu yüklü bir kitap.. bu şiirleri bir tek gerçekten elif gibi sevenler anlayabilir.. duygularınızla harmanladığınızda su gibi, elif gibi bir kitap..25-06-2014 16:13 çok güzel bir kitap hikmet öztekini tebrik ederim çok güzel yazmış30-06-2014 21:12 kitap çok güzel tasavvuf edebiyatını sevenler daha çok sevecek04-07-2014 00:34 param olsa ilk alıp okuyacağım kitap herkes çok güzel diyor çok merak ediyorum ama param yok internette pdf olarak da bulamadım korsanı da yok off09-07-2014 20:44 bir mavi cilt birde kırmısı cilt var arasındaki fark nedir11-07-2014 09:44 Tasavvuf olan bütün kitaplar çok güzel .13-07-2014 16:50 birincisi çok sıkıcı bir kitap dini içerik olunca hemen herkes beğeniyor anlamıyorum eleştiriye hiç açık değiliz sıkıcı bir kitap14-07-2014 20:13 Sevgilim olan elife alacam alayım mi arkadaşlar :-/14-07-2014 23:30 dini içerik olması kötü birşey mi ? müslüman değilmisiniz kardeşim siz?15-07-2014 10:10 yaw ordaki eli ne anlamda kullanılmış biri bana yazssın15-07-2014 18:15 hikmet anıl öztekine teşekkür etmek istiyorum böyle harika bir kitap yazmış elif gibi sevmek okuduğum en güzel kitaplardan bir tanesi herkese tavsiye ederim okurken içinize tatlı bir huzur veriyor15-07-2014 21:24 neden elif gibi sevmek elif niye ,16-07-2014 04:23 elif dimdik o yüzden16-07-2014 16:59 Elif ile Başlarsın Öğrenmeye ve Sonra Anlarsın Elif Gibi Sevmeyi .!! Din Hayatımızın Keşke Her Yerinde Varlığını Ağarlığınca Sürdürse .! Bu kitabın Bize Katacağı yozlaştırılmaya çalışan Güzel Dinimizi Biraz Daha Anlaşılsn Dilde şiir İle Harmanlayarak Önümüze Sunulması . Beğenmek yada Beğenmemek okurların Takdiridir yalnız Sevmeyi Bu Kadar Keyif İle Bşze Sunan Şaire sonsuz Teşekkürederim .!17-07-2014 01:22 elif gibi sevmek bir şiir kitabı mı acaba ona göre alacağım da21-07-2014 18:18 Gercekten dinimizin oneminu elif gibi sevmenin ne demek olduguanlatan kitap yarisindayim biran once bitirmek istiyorum ilk basta bende skici dedim okumadim ama sonra okumaya basladim .. süper :-)22-07-2014 01:28 nice elifler vardır ki dimdik olamayan bana elif gibi sevmekten bahsetmeyin25-07-2014 06:27 Zerre beğenmedim, beğenmem. Facebook'da imzasız olan tüm sözleri ve şiirleri alıp kitaba yerleştirmiş .27-07-2014 06:52 Elif gibi sevmek derken elif harfi gibi askta sevdada dimdik durabilmeyi kastediyor30-07-2014 07:57 okudum çokkkk güzellll31-07-2014 11:52 bence adamin siir yazma yetenegi yok arada bi tutturdugu sii31-07-2014 13:46 harika bir kitap elif olmak kolay değildir tabi elif olduğun farkında da olmazsan eğer31-07-2014 21:04 Elif dik dimdik olmakyır hiçbir seye boyun eğmemek eğilmemektir herseyin basıdır elif her hayrın bası olan besmele ğibidir mesela ha bide elif olan elif olduğunu bilmelidir yoksa zaten boss31-07-2014 21:14 bence çok güzel yazılmış en güzeli bence suydu SEVMEK HESAP İŞİ DEYİL,SEVMEK GÜVENMEKTİ ,AİT OLMAKTI... ESKİDENDİ..... HA BİDE BESMELESİZ BASLADIM DİYEMİ DOYAMIYORUM SENİ SEVMEYE.........SÜPER HEPSİİ YAAA31-07-2014 21:20 Hem ap açık hemde gizemli Gerçek bir AŞK böyle anlatılır işte Helal olsun...02-08-2014 02:44 valla daha okumadım ama bana ısmı saçma geldı conku ısmı elif olupta herkese egılen bır cok kışı tanıyorum ama yınede okumak ısterımm..02-08-2014 18:43 elıf her nekadar dını anımsatıyorsa bu ısmı taşıyan kısılerde bunu goremedık nedense...02-08-2014 18:45 kitabı bugün aldım ve bitirdim. evet bazı şiirler çok karışık ve yazılmak için yazılmış gibi dursa da genel anlamda okunmaya değer(tabi şiir seviyorsanız).bazı şiirleri var ki emin olun 5-10 defa üst üste okuyacaksınız...02-08-2014 23:47 kitabın adı on numara okumadan geçmeyin bence04-08-2014 19:36 Bir başkasının yorumuna bakarakdan kitapa karar vermeyin beklentileriniz suya düşebilir05-08-2014 12:06 Kitabi suan okumadim ama okumayi siddetle istiyorum cunku bi siir kitabi ve siirle birlesen dini yazi bu mukemmel bisey olsa gerek. Neden elif gibi sevmek diye sormus herkes mutlaka bi aciklamasi vardir yazarin gecmisinden bi isim ya da kafasinda kurdugu bi isim vebu isme yakistigini dusunmustur yazdiklari burda takilmayin ki kitabin ismi kotu de degil ister okuyun ister okumayin ama saygi duyun duymak zorundasiniz .05-08-2014 13:06 Neden elif gibi sevmek elif tekdir birdir diktir ve seveceksen böyle sevmelisin.. Tek bir dik..05-08-2014 19:23 Elif olmak, elif gibi dimdik, elif gibi sevebilmek... ya sevdiğin.. elif gibi sevmeyi hak eden birimi..06-08-2014 15:14 Bir gün okumayi muhakkak isterim sonucta kitabin başlığında ismim geciyor gercekten cok merak ettigim bir kitap ki muhakkak eminim okumaya deyicek bir kitaptir07-08-2014 01:57 bende bu kitabı okumadım ama yakında okuyacağım ve kitabın özetine bakılırsa çok güzel bir kitap gibi gözüküyor09-08-2014 19:35 Yahu hiç bilgisi olmayan insanlar yorum yapmıs yok adı elif olan eğilen insanlar tanıdım bilmem ne..ne alaka yani?... arapça alfabesi elif ile başlar ve elif harfi diktir dimdiktir.. başlangıçtır tekliktir dikliktir..09-08-2014 22:20 okumadim ama okumayi cok istiyorum..11-08-2014 23:17 yalnız arkadaşlarr elif birdir tektir diyorsunuz amenna ama elif alfabenin bir harfiyle dahi birleşmez...kitapta aşktan bahsederken elifin özelliklerini kullandıysa yazar elifin bu özelliğinide vurgulamalıydı elif hep yanlızdır..12-08-2014 00:36 Kurani ogrenmeyee basladiginda ilk ogrendigin kelimedir elif bunu bilmeyip musluman die gecinen insanlar var yazik ve mukemmel bi kitap :(12-08-2014 01:38 çok güzel bir kitap ve bu kadar karşı çıkıp laf edenler siz yazın daha güzellerini okuyalım...12-08-2014 13:14 TAM 200 ADET SATTIK DEVAMDA EDİYORUZ GENÇLER TAVSİYE EDİYORUM :)12-08-2014 13:41 İnsanlara eleştirme fırsatı verirsen acımadan,bilmeden eleştirirler. Ne olursa olsun eleştirirler.İnsan bu. Kitabı yayınlayıp beğenmediğiniz yerleri düzeltin deselerdi eğer; kimse yorum dahi yapmazdı. Bu yüzden lütfen emeğe saygı gösterelim. Terbiyesizlik yapmayalım dostlar. Ve kitabı çok merak ediyorum.. Bu kadar çok eleştirilen bir kitapta muhakkak ki inceler vardır. Duyguları körelmiş insanlar bu inceleri çözemezler..12-08-2014 14:19 Okumak istiyorum berlinde bulabilirmiyim. ??13-08-2014 08:07 çok güzel bir kitap anlayana13-08-2014 14:14 Hic guzel degil berbat basit ve siradan13-08-2014 18:05 okumadim ama iyi olduğu kesin13-08-2014 18:49 bugün alıcam inşallah güzel çıkar:)14-08-2014 10:52 bnde istiyorum ya ama yurt dsndayim sparis verdim inşallah ulasirim:)14-08-2014 14:11 şiir kitabı mı ?15-08-2014 09:43 okuycagm :) bn de kitabı aldım15-08-2014 15:29 Elif gibi sevmek ne demek ya biri bunu aciklasin16-08-2014 02:11 Okumayan arkadaşlar yorum yapıyor dini kitap olunca beğeniyorlar diye bunu yazan arkadaşım bak Özlemek mi sana benzeyen her şiire sarılasım geliyor.diyor anlarmısın bilmem16-08-2014 17:49 okumadım ama bence arkasında ki şiire bakılırsa çok güzel anlamlı ve duygusal...bir de sevdiğimin gözlerideğdi ise bu kitaba sizi bilmemama benokumalıyım...16-08-2014 22:45 Aşkullah daha güzel bir kitap...19-08-2014 10:39 okumayı bilmeyen insan kitabı sevmez yorumlarınızı kitap aşkına yapın yazılar her kitap bir emek taşır saygı duymak ise bizim zahmetsizce ahlakımızın bir eseridir.Bu eseri sergilemekten korkmayın.Serdarplt • 19-08-2014 12:00 nasıl bir kitap acaba...?19-08-2014 20:33 Bende siparis verdim yarin geliyo cok merak ediyorum19-08-2014 23:44 benim ismimde elif, elifler hep güzel sever zaten ...:))19-08-2014 23:51 okumayı çok istiyorum bende alıcam inşllah21-08-2014 19:54 Herkes bu kitabı övüyor almayı çok istiyorum acaba nasıl ben şiirleri severim bu kitabıda büyük ihtimal severim gibi geliyor22-08-2014 23:55 okudum ve çk beğendim.Tavsiye edilesi bi kitap gerçekten.Tavsiye ederim..23-08-2014 14:33 SEZGİN KAYMAZ KÜN adlı kitabı şiddetle tavsiye ediyorum...Gülerken ağlamaya , tam duygulanmışken kahkaha atmaya başlayabilirsiniz.Bu kitabı okumalısınız Muhakkak!Kesin diye hiç bir şeyin olmadığı , olmadığını düşündüğünüz her şeyin olduğu, inanmadığınız hiç bir şeye iman ettiğiniz , itikatlarınızın sarsıntı geçirdiği sayfalar bunlar.24-08-2014 16:07 kredi kartı olmadan alamıyorumm çokk saçmaa yaa yardım lütfennn25-08-2014 17:43 Hemen alıp okumak istiyorum..25-08-2014 23:43 Roman sanmistim :(siir kitabiymis27-08-2014 13:51 Bense cok merak ediorum Ama elif gibi Svmek anlami ney arkadaslar28-08-2014 01:40 çok güzel bi kitap herkese tavsiye ederim28-08-2014 10:10 Kötü yorumları herkez kendine saklamalı. Sevene mani olmayın herkez kendi kişisel bilgisidir. :)29-08-2014 20:56 dini kitabı sevmeyene ne dıyebılırzkı.30-08-2014 17:35 valla arkadaslar cok guzel bence okumanızı tavsyie edrım sırler falan harıka01-09-2014 19:51 kitap çok güzel arkadşlar tavsiye edrim okumasını bilen zaten anlar sadece dini içerik değil dini aşkı sevgiyi güzelliği anlatn bir kitap elif gibi sevmek b t s gibi değil01-09-2014 22:18 çok güzel abi yaa bayıldım süper02-09-2014 15:33 Ben 60. Sayfadayim cogu siirleri guzel ama tabii arada hosuma gitmeyenlerde vardi05-09-2014 01:57 içinden geldiğince yazmis,duygularini bir elif miktarı daha abartsaydi şirk gibi olurdu.ama bu adam sevdasini Allaha ulaşmak için.allah için sevmiş yani.allah hepimize elif gibi sevmeyi elif gibi yasayip.elif gibi ölmeyi nasip etsin.asil olması gereken elif gibi.namaza durur gibi sevmek.ama bazilari bunun dinle ne alakasi var demiş.evlenirsen herdaim namazini beraberinde kilicak bir cemaat olsun diye .imaninin diğer yarisida tamamlansin diye evleneceksin.insanları bir tek Allah için seviceksin05-09-2014 18:01 Şiir basitlikle zorlamak arasındaki ince çizgidir. Sair, bir duygu üzerinden gitmiş durmuş.Sol yanım , vuslat gibi alışılmış ifadelere sığınmış.06-09-2014 18:11 Harıka bı kıtap devamını beklıyorummmm heyecanla07-09-2014 09:15 Aşkullah Kitabının kıyısından geçemez...07-09-2014 19:10 kitap bana yazılmış olsaydı belki beğenirdim ama kitapta hiçbir sanatsal taraf göremedim.okuduğum diğer şiir kitapları gibi ruhuma da dokunmadı.zaten şiir kitabı mı değil mi ona da karar veremedim.okunmaya değmez bi kitap bence. çok beğenenlere de hayret ediyorum.Sewim • 11-09-2014 10:43 Resmen Yusuf Duman - ah binel ask kitabından kopya çekip azıcık değiştirip yeniden yayınlamış !!! Bu yaptıgı kul hakkı degilmi??? Ve kendi hissederek bile yazmamış baskasının emegini çalmış !!!12-09-2014 19:17 SADECE YORUM YAZMAK ISTEDIM :)13-09-2014 11:37 sevmişsen sevmişsindir sevmediysen uzatma14-09-2014 13:24 Kıyağı okumadım okumayı çok istiyorum ve şiir okumadım severim ama anlamadığım tmm elif dik durmak alfabenin ilk harfi fln müslümanım çok şükür orasını anladım ama sevmek ne alaka biri açıklarmı14-09-2014 16:32 reklamlar sayesinde alınan ama okunmayan edebi değeri olmayan bir kitap.14-09-2014 17:28 Sadece merak ediyorum şiirleri yazdıgınız insan yada sizin tabırınızle yaşadıgınız insan hayatta mı?Can Yaram • 17-09-2014 01:44 okumadm ama çook merak ediyorum18-09-2014 22:03 İLK SEVGİDEN BAHSEDİYOR ELİF İLK HARF. NE OLDUĞUNU BİLMEDEN, BAŞINA NE GELECEĞİNİ BİLMEDEN SEVMEKTEN BAHSEDİYOR.19-09-2014 10:57 okumadım ama en kısa zaman da okuyacağım ..19-09-2014 11:15 çok iyi tanıtılmış bir kitap.Kitabı okudum.Yazık diğer şairlere.Bu kitabın vereceği hiçbir şey yok.Valla ben bu milleti anlamıyorum...19-09-2014 15:54 okumdan cevap verilmemeli bence önce bir okuyalım anlayalım güzel klitaba benziyor19-09-2014 20:11 Harika bi kitaptı okumayanlar ya da ojumaktan anlamayanlar yotum yapmasın bence demek ki anlamamışsınız yoksa böyle saçma sapan yorumlar yazmazdınız19-09-2014 22:38 elif bir demek tek demektir o yüzden elif20-09-2014 23:38 Her ne kadar Elif adini tasiyamayan ve bu guzel ismi haketmeyenler olsa da unutmayin ki onlar istisnadir.. Coklugun icinde yokluktur onlar.. Elif olmak kolay degil ama bir o kadar da zor degil.. Annesi ve kizi Elif olan bir kitapsever..21-09-2014 00:50 namazlar gibi vakti olsa seni özlememenin alırız abdestimizi yalandan yagmurlu istanbul gecelerinde özleriz adam gibi arka kapak bilgisi elif gibi sevmek kitap özeti21-09-2014 09:49 Elif Allah lafzının ilk harfi, dolayısıyla Türkler kız çocukarına bu nedenle ve ince uzun olduğu için bu ismi vermişlerdir. Allah aşkıyla beşeri aşkı beraber işlemiştir. Neo klask diyeceğimiz biraz da post modern bir tarzda yazılmış bşarılı bir eserdir.21-09-2014 15:11 100.sayfadayim içindeggüzellikler var elbet ama sarmadi tasavvuf desen içinde elif geçiyor namaz geçiyor diye tasavvuf olmaz orta okul lise belki memnun kalir ama biraz fazla hafif ama onemli olan sizlerde biraktigi iz askullahi merak ediyorum bi de onu okuyacagim21-09-2014 17:09 BU KİTABI ALMALIYIMM21-09-2014 18:18 arkadaşlar okunmaya değer bi kitap ama sandığınız kadar şaşası yok sandığınız beklediğiniz gibi şiirlerde öncelikle şunu sölim roman değil şiir kitabı tarzında ama bazen tek bi cümle değişik geldi bana . .22-09-2014 10:07 ŞİMDİ HEPİNİZE SORUYORUM KURANI KERİM OKUYORMUSUN22-09-2014 18:54 okumadım ama cok merak ediyorum.. arka kapak sözleri cok güzelll...23-09-2014 08:31 yorumlar çelişkili sadece herkes nasibi olduğu kadar alır okuduğu kitaptan diyorum.. Yazarın yüreğine sağlık.. çok içten.. merak ettiğim gerçekten Elif'e kavuşmuş mu? şu an bu sorunun cevabını bilmek isterdim ki yüreğime umut olsun...23-09-2014 21:12 çookkkkkkkkkkk harika anlamlı24-09-2014 19:50 abi bu kitap çıktımı çıkacakmı 2 yada daha fazla baskısımı çıkacak herkes bu kitabı bekler gibi bi halde nedir durum ?24-09-2014 23:51 kitap müthiş yaaa herkeze tavsiye ederim27-09-2014 14:54 Cok gUzel bir kitap Allah insallah en kisa zamanda okumayi nasp eder hepimize28-09-2014 00:12 Geçen gün rafta gördüm ve "Normalde şiir kitapları moda olmaz, bir bakayım bu neymiş." dedim. En fazla 5 şiir okumuşumdur içinden ve şiir kitabı olarak hiç beğenmedim. Oysa ki ismi o kadar anlamlı ve şiir dolu ki... Anlayacağınız hayal kırıklığına uğradım. Arkadaşlar 29 yaşımdayım ve 8 yaşımdan beri şiir hayranıyım. Hiç basılmış bir kitabım yok, yüzlercesini yazmama rağmen bu kadar zamanda gerçekten şiir diyebileceğim 4-5 tane karalamaya sahibim. Neden mi? Çünkü şiir enstrümental müzik gibidir. Sizde bazı duygular uyandırır, sizi içine çeker ve şairin yazarkenki ruh haline götürür. Şiir size duyguları anlatmaz; onları yaşatır... Bu kitaptaysa yazar (şair demek doğru gelmiyor) şiirlerinde duygularını anlatmış. Bu yazılanlar olsa olsa deneme veya kısa hikayeler olabilir. Şiir demek kesinlikle doğru değildir. Bu arada tasavvufu ben de çok severim ve ne kadar zor bir iş olduğunu da bilirim. Eğer tasavvuf okumak istiyorsanız Mesnevi veya Mevlid okuyun. Dilleri ağır gelir diyorsanız Safahat okuyun veya Yunus Emre'nin şiirlerine bir göz atın. Özellikle tasavvufa yeni başlayan arkadaşlar bu tip kitaplar okuyup da konudan soğumayın lütfen...29-09-2014 12:20 bu nasıl şiir kitabı ya içindeki yazılarda şiirse kelimeler bile yokk01-10-2014 12:47 Begenmedim okumaya değer bi kitap değil vakit kaybı04-10-2014 01:07 Perfect bi kitap bayildim iki defa okudum tafsiye ederriim04-10-2014 01:09 Açıkçası çok mükemmel olduğu söylenemez.Fakat bazı yerlerde kullandığı kelimeler öylesine anlamlı ve güzel ki adeta mest oluyorsun.. Ama tabii bu kitabın genel olarak çok da başarılı olmadığı gerçeğini değiştirmez..04-10-2014 16:09 kitabı büyük beklentilerle aldım ama biraz okuduktan sonra sıkıyor04-10-2014 20:34 süpeeer bir kitap insan o kitabı okusa bir daha okumak istiyor.ÇÇOOKK GGÜÜZZEELL BİR KİTAP07-10-2014 23:41 BU TARZ KİTAPLARI BULAMIYORUM İNSANI DÜŞÜNDÜREN ANLAM YOĞUNLUĞU OLAN...BOŞ OLMAYAN PAZARLAMA HARİKASI OLMAYAN...TEBRİK EDERİM...DUYGUSALLIK GÜZEL TABİ YAŞAMASINI BİLENE..İÇİNDE DUYGUSALLIK OLMAYANA SAÇMA VE APTALCA GELMESİ ÇOOOOK NORMAL...08-10-2014 15:13 kitabı okudum kesinlikle mükemmel okumanızı tavsiye ederim08-10-2014 19:41 Valla bende ronan sanıp aldım ama şiir çıktı.zaten kitabı iki saatte rahatlıkla bitirirsin ben fazla bişey anlamadım.09-10-2014 00:01 elif gibi sevmek adlı kitabı 1 günde bitirdim benim adımda elif çok etkilendim acaba sevdiği insanın adıda elifmidir09-10-2014 15:58 baya güzel bi kitap herkeze tavsiye ederim11-10-2014 21:44 okumadım ama okumayı çok isterim13-10-2014 15:41 kitabın ismini duydum güzelmişberfin • 13-10-2014 20:55 Turgut özakman -Korkma İnsanlık Korkma kitabını okumanızı tavsiye ederim pişman olmazsınız okuyon kişi 1 hafta etkisinden çıkamıyor isterseniz internetten araştırıp bakın14-10-2014 03:28 HARIKA BIR KITAP VE HIKMET ANIL OZTEKIN YAZARIMIZADA TESEKKURLER BOYLE GUZEL BIR KITAP CIKARDIGI ICIN HERKEZE OKUMASINI TAVSIYE EDERIM DAHA DOGRUSU TAVSIYE ETMIYORUM CUYNKU HERKEZ OKUSUN OKUYUN...14-10-2014 17:37 Her önüne gelen dini kullaniyo,bizde koyun korkakliligiyla sürüye devam...okzmadim...cok merakta etmiyorum..14-10-2014 21:53 Bir insana islamı bu kadar güzel anlatabilen bir kitap daha görmedim.normalde gençler bazen sıkılır dinle ilgili konuların çok anlatılmasından.ama yazarımız o kadar güzel ve duygulu içinden gelerek yazmış ki.çok samimi ve İslâmı sevdiren bir yazı olmuş. Din ve aşk bir bütündür zaten. Yazarımız bu açıdan bakarak böyle güzel bir eser çıkarmış ortaya.. Eline diline yüreğine sağlık yazarımızım15-10-2014 01:44 Kızımın adı Elif. Bu nedenle ilgimi çekti. Aldım. Bir çok kitaptan daha güzel buldum. Ama kızım elimden aldı. Ara ara elime alıp göz atıyorum. Zaten roman gibi değildir şiir kitapları. Aç bir sayfa, rast gele. Oku. Değerlendir. Ama en çok satılacaklar arasında olacak eminim. İsmi insanı çağırıyor. Doğru -dik , Elif. İnsanlar doğruya, dik durmaya hasret ve muhtaç.15-10-2014 17:03 Mükemmel bir kitap eline tutan bırakamıyor sabrı sevginin esasını anlatıyor.16-10-2014 01:14 Elif benim için bam başka bir isim çok güzel hoşuma gitti17-10-2014 23:09 Kitap çok güzel 2. defa okumak istedim ama arkadaşlarımda okumak istedi bu yüzden 2. defa okuyamadım inşallah arkadaşlarımda beğenir okuduklarında ama bence böyle güzel kitabı beğenirler. Elif gibi sevmek 2 kitabını merakla bekliyorum.18-10-2014 17:34 çok güzel duruyor18-10-2014 23:39 benim bilmem kaçıncı oldu okuduğum ama çok güzel bir kitap19-10-2014 15:34 Elif gibi sevmek super bi siir kitabi normal'de siir kitaplarini severek okurum ama buna bayildim yaa harika bir kitap gercekten iki turlu askla yazilmis elif gibi sevmek dimdik durup sevmektir ki bu cok guzel birsey yikilmadan cekip gitmeden sevdigini korumaktir *_* yazarimizda dini kullanmamis kötü yonde her yazdigi dogru ve hakli hakkini vererek yazmis hicbir sairin bu kadar guzel yazdigini gormedim hatta etkilenmedim anlamadiginiz seyler icin kotu yorum yapmayalim lutfen okumak isteyen kisileride etkiliyorsunuz cokk. Cokk guzel yazilmis bu benim dusuncem19-10-2014 17:56 Okuduğum en kötü kitap parama Acıdım kesinlikle tavsiye etmiyorum nasıl bilmiyorum ama reklamı iyi yapmış19-10-2014 21:36 bende okumak ısterım20-10-2014 23:57 elif gibi sevmek kitabi mıhteşemdi hergün okuyorum ezberledim nerdeyse ve kitabın 2.ci serisini de hemen alıcam gerçek sevenlere özel olan bir kitap...21-10-2014 21:32 Basit bece aşk yanlızca Rahmana olmalı yazılan büyün kitaplar da O ve Habibi için olmadı21-10-2014 23:38 Bence hem ilahi aşk hem de kulun kula olan aşkı çok güzel bir şekilde işlenmiş. Gerçek bir sanat aslında.Her içim sıkıldığında okuduğum ve huzur bulduğum bir kitap diyebilirim.25-10-2014 18:54 din ve aşk bu kadar güzel anlatılır mı harika ve sürükleyici bir kitap...27-10-2014 12:00 Son yıllarda okuduğum en anlemli ve en güzel kit28-10-2014 11:53 süper bir eser en derin duyguları günyuzune çıkariyor29-10-2014 16:24 hiç beğenmedim. boşa zaman harcama çoğu facebook tan alıntı yazık birde 2.yi mi çıkarıyorsun.30-10-2014 16:28 kuran-ı kerimin ilk harfi elif dogru baslangıç05-11-2014 19:23 Allah'a olan aşkı insan sevdiği üzerinden bu kadar muhteşem anlatır.. Allah hepimize böyle sevgiler nasip eder inşaAllah :) Allah razı olsun.. Selam ve duâ ile...06-11-2014 16:19 Birşeyde beğenin yahu. Oturduğunuz yerden sallıyorsunuz beğenmedim diye.07-11-2014 00:08 allah insana aşk verir ki acı çekince allaha sığın diye allah a yaklaş diye işte tamda burda devreye giriyor elif gibi sevmek çok derin çok allah herkeze anlamayı nasip etsin derin muhabbetle aşk elif gibi sevmek nasip etsin07-11-2014 14:04 hiç beğenmedim diyorsunuz ya okudunuz mu öyle diyorsunuz. başka bir şey olsa nasıl varsınız08-11-2014 15:00 cok guzel bir kitap ya beyendimmedine • 08-11-2014 20:29 Aynen cok guzel bir kitap09-11-2014 13:12 hayatımda böyle bir kitap okumadım süper kitap okuken tüylerim ürperdi ben okudum çok beğendim herkese candan gönülde tavsiye ediyorum 09-11-2014 23:08 Kitap o kadar guzel ki çok seyi anlatiyor.11-11-2014 09:05 Çok okumak isterim çünkü sevdiğim kişinin ismi elif13-11-2014 17:48 ya bende okudum öyle abartacak birşey yok şiirlerde hiç beklediğim gibi degildi hem bencede adam sadece dini kullanmış13-11-2014 20:15 bence kitabın adı dini olarak düşünürsek kuranı öğrenmek için ilk elif harfyle başladığımmız için olabilir14-11-2014 19:17 bu kitabın 2 sini okuyorum mükemmelgizem arslan • 17-11-2014 18:17 bu kitgabı nerden ve kac tleye aldınızzz ben 15,e aldımgizem arslan • 17-11-2014 18:20 kitabı beğenmiyor olabilirsiniz ama elif isminden ne istiyorsunuz22-11-2014 23:20 Yazar beşeri aşkla ilahi aşkı birbirine yamamaya çalışmış fakat becerememiş.Bununla da kalmayıp kendisiyle çelişmiş. Yukarıda bir arkadaşın da dediği gibi anonim olan sözlere ufak kelimeler ekleyip kitaba almış. Arada kendi ismini kullanıp Elif'e olan aşkını anlatmış. İsmini çok duyduğum bi kitaptı. Çok okumak istediğim bi kitaptı. ikisini birden aldım ve hüsrana uğradım. Kitabı çok merak ediyorsanız Facebook'ta kitabın adına bir sürü sayfa açılmış ve kayda değer bütün sözler zaten orada paylaşılmış.24-11-2014 22:58 Çok güzel bir kitap her sayfasında ayrı bir vurgulanan ayrı bir söz herkese öneririm26-11-2014 19:03 okumadım ama aşkım için okucam27-11-2014 12:56 KİTap okumadık okumak çok istiyorum ama süper bi kitap. hem din yaradan aşkı, hemde leyla aşkı....28-11-2014 15:57 harika bi kitap sevdigime hediye edicem29-11-2014 11:31 çokkkkk güzel bi kitap01-12-2014 21:43 kitabı henuz okuyamadım ama cooook merak ediyorum :D :D03-12-2014 11:27 çok güzel bir kitap herkese tavsiye ediyorum03-12-2014 14:32 ilahi aşkla yananlara05-12-2014 09:20 cok guzel bir kitap ! !!05-12-2014 12:51 Çok güel öğretmenler gününe ögretmene hediye ettim07-12-2014 09:26 Bizim hoca kitaptan soru soracak keşke soru hazırlasaydınızda çalışırdık...!07-12-2014 17:12 o kitabı okumam lazım hemen nerde bulabilir,m bulamadım09-12-2014 22:39 kitap çok güzel herkese tavsiye ederim elif gibi sevmek 2 çıktı09-12-2014 23:01 bence, tasavvuf bahane elif şahane tarzında bir kitap oldu. elif gibi dosdoğru sevmenin anlatılacağı bir kitap olmasını beklerken yazar bize elif e duyduğu özlemi anlatmış. beşeri aşkı allah aşkından çok daha yoğun işlemiş. bu da kitabın çekiciliğini son derece azaltmış.14-12-2014 08:18 cok güzel bi kiap okumanızı taviye ederim14-12-2014 20:16 ne olduğunu bilmeden konuşmayın ben okudum birincisinide ikinciside çok güzel bi kitap tavsiye ederim. okuyuun :)15-12-2014 08:43 cok guzel bır kıtap15-12-2014 21:39 cok guzel bayıldımmm16-12-2014 17:15 dinimi anlatan ona yonlendiren dinim hakkinda gozumu acan herseyi seviyoru bilginize saglik17-12-2014 01:14 hayatımda okuduğum en güzel kitap17-12-2014 09:44 süper bır kıtap herkese tavsıye ederım:)17-12-2014 18:29 cokk guzel bir kitap bence herkesin okumasini tavsiye ederim17-12-2014 18:56 ben anlamsız buldum sacma abartıldıgı kadar yokkk mus tavsiye etmemm siir okumayı zaten sevmem iyice sogudum baslangıc iyı ama son berbat18-12-2014 21:08 kitabi okurken bir sonraki sayfada ne yaziyor meraki sardi hep icimi. ilk ve ikinciyi zevkle okudum herkese tavsiye ederim ikinci kitap siirli degil anlatimli begeneceksiniz. ozellikle hikmetin ruyasina aglayacaksiniz19-12-2014 23:31 bence cok guzel bi kitapmis daha yeni bitirdim cok guzel20-12-2014 19:16 ben okudum çok güzel bir kitap21-12-2014 17:16 ben arkadaştan okudum aslında güzel bir kitap yani tavsiye ederim okuyana tabi gerçekten ümitlerle dolu hayallere açılan bir kapı bu kitap mutlaka okuyun elif gibi sevmek elif gibi aşik olmak umutlara geleceğe bakmaktir hayat bu kitabı okurken hayallere dalacaksınız bazen de sonlarına gelip ağlayacaksınız bu kitap böyle bir şey büyüleyici aşk dolu ümit dolu heyecan dolu bu kitapta onu okudukça sanki o kitapta ki sizsiniz bir başkası değil de sadece siz21-12-2014 20:59 ben de kitaptan alcam ama gül kokması beni ayrı mest ediyor :) o yüzdn alıyorum yani birde şiir okumaya bayılıyorum ... ve bunu bütn şiir sverlere tavsiye ederim :))23-12-2014 15:08 çok güzel bir kitap her kese tavsiye ederim süper kitaplar ikisini de okudum süperlerrrr süper kitaplar ikisini de okudum süperlerrrr23-12-2014 22:16 çook güzel bi kitap :)26-12-2014 09:25 bayıldım kitap okumayı sevmiyordum onu çok güzel bir şekilde okudum 27-12-2014 18:22 bu kitap çok güzelmiş herkesn okmasını tavsiye ederim28-12-2014 20:48 ben bu kitabı okudum çok güzel bir kitap size tavsiye ederim29-12-2014 23:03 guzel bir kitap insan albini e saf haliyle anlatan bir kitap .insanin bu kadar saf sevgilere inanasi geliyor31-12-2014 20:44 ben hiç haz etmedim tammmı bence ne okıycam beee01-01-2015 19:57 bırakamıyorum kitabı ya ben hiç bu kadar baglanmamıstım bir kitaba. okunması gerekıyo gercekten her ne kadar hatıraların gecsede gozunun onunden , daha huzurlu ve saglam oluyo ınsan.. gercekle hayalleri ayırt edebılıyo.01-01-2015 21:02 muhtesem bir kitap anlami cok güzel tavsiye ederim05-01-2015 16:10 bu kitapı eline alıp da okumayan anlayamaz ben 1.ve 2. baskıyı okudum gayet güzel böyle birini adama gibi seven yok zaten o adam birine aşık onu kitaba dökmüş neanlarsınız siz07-01-2015 16:57 bu kitaba güzel diye yorum yapanlar siz daha önce kitap okumadınızmı hiç anlamadım.adam aklına geleni yazmış sayfa dolsun diye ayrıca ali kınık'ın şarkısını ve bir çok sözü değiştirerek kopyala yapıştır yapmış aldığıma pişman olduğum ilk kitap09-01-2015 09:50 bende bugün aldım akşam okumaya başlıcam inşallah güzeldir ama baya bahsediliyor güzel olduğu...sonuçta emek harcanmış09-01-2015 14:19 bende hiç beğenmedim çok yapmacık, tasarım ve düzen sıfır.11-01-2015 10:45 okumaya değer değil11-01-2015 12:09 hic beklediğim gibi bir kitap degil. şiirler cok basit geldi11-01-2015 18:43 neden hep çay ve yağmurdan bahsediyorsunuz12-01-2015 14:55 tasavvufta elif vahdeti simgeler...elif gibi sevmek,sevdiğinle bir bütün tek vüct olabilmektir...kitabın ismi harika ..okumaya çağrıyor adeta...12-01-2015 17:47 elif'in anlamını güzeltarif etmiş ama bi şiir kitabı olarak çk beğendiğimi söylüyemicem evet aralarında iyi olan şiirlerde var ama genele bakıldığında çk etkileyici ve sürükleyici bulmadım 2sini okumadım belki daha güzeldir aşık olan biçok insan bu kitaptaki şiirlerin çoğunu karalayabilir bi kegıda diye düşünüyorum12-01-2015 19:35 çokkkkk güzeeeellllll12-01-2015 19:41 çok basit çok...aklına geleni şiir diye yazmış ya bu ...ve şiir diye yazılan satırların anlam olarak birbirini tamamlaması gerekirken hiç alakasızca birşeyler yazmış...iyi değil hemde hiççç...13-01-2015 08:52 bence hiç basit bir kitap değil çok güzel bir kitap okumayanların okumasını tavsiye ederim.15-01-2015 10:35 şiirlerin her satırı çok güzel bence bu kitabı herkes okumalı18-01-2015 15:32 harika adam ne güzel aşkını anlatmış18-01-2015 18:57 güzel kitap sonu güzel bitti kitap pır xeşe hewalan19-01-2015 19:26 bu kitabı herkesin okumasını istiyorum20-01-2015 19:11 insanlara guzel sozlerle mutlu ediyor23-01-2015 17:16 gercekten muhtesem bir kitap boyle yazarlarin kiymeti bilinmeli23-01-2015 23:28 elif gibi 10 tl.verdim yarısını kadar parama yazık olmasın diye okudum. açkende tokkende gitmiyor.30-01-2015 23:14 çok güzel bir kitap ya herkese tavsiye eder kitabı okudum ama elif gibi sevmek kitapini hiç görmemiştim dünyada en çok sevdiğim kitap ya çoook güzel çok sevdim bu kitabı yani çooook güzel herkes okumalı bence herkes okusun02-02-2015 13:26 çok basit bir kitap bence.. yazıklar oldu verdiğim 10 tl ye.03-02-2015 11:05 bende çok beğendim.tam bir hediyelik kitap...03-02-2015 13:26 gerçekten çok güzel bir kitap. allah yazarından razı olsun...03-02-2015 13:27 ben kitabı bügün sahafçıda gördüm merak edip aldım sadece arkasını okuyup yorum yapıyorum ne kadar güzel bir kitap oldugunu tek bir satırından belli sen yoktun o zamanlar ,çocuklugumda en çok yagmuru severdim ben... ne zaman bir dert gelse bana .....04-02-2015 21:59 şiir kitabı olmasa iyi olurmuş06-02-2015 21:59 kitap beni anlatiyor be nce kesinlikle13-02-2015 09:50 mükemmel çok beğendim13-02-2015 14:09 güzel bir kitap ama ben roman tarzı sanmıştım şiirler güzel ama ben roman tarzı kitapları daha çok seviyorum ama emeğine sağlık ben iki kitabıda aldım arada şiirde iyi oluyormus ben illa okunmalı diyemem kötü değil ama şiir sevenler için daha ideal17-02-2015 00:19 okuyorum suan kitabı ama pek beğendiğimi söyleyemem23-02-2015 18:44 elif kitabını sevmeyen ölsün ölsün alt tarafı bir şiir kitabı abartmayın yaa ben kezibanım için deli olmuşum sizde eliften bahsediyonuz allah belanızı versin amin keziban seni çooook seviyorum hayatimin anlami03-03-2015 13:45 benimde adım elif bence çook güzell06-03-2015 03:56 9 da yatağa girdim okumaya başladım saate baktığımda saat sabahın 4,5 iydi10-03-2015 21:56 kitap bni anlatiyor sevdgm seni cok seviyorum harika bir kitap...14-03-2015 16:02 ben bu kitapı tavsiye östüne okudum ama elif gerçekmi ben bu sevdayı allah aşkına bağladım bu konuda yorum atarmısınız karışık geldi çok beğenemedim açıkçası allah aşkımı anlatılan birine duyduğu gizli aşkmı elif gereçmi cvp lara teşekür şimdidengönül • 14-03-2015 21:01 bence her insan yazarın anlatmak istediğini anlamıyor o yüzden karışık geliyor veya beğenmiyor18-03-2015 10:34 bence cok güzel bır kıtap okumayanlar eşestırı yapmak yerıne okuyun okudukdan sonra konusun...24-03-2015 13:25 cok harika bir kitap 😊28-03-2015 21:24 çok ama çok güzel bi kitap30-03-2015 15:43 çok basit bir kitap. edebi içerik sıfır. aşk için bir kitap istiyorsanız aşk-ı sükün u okuyun .şiddetle tavsiye ederim06-04-2015 21:17 cümle alem o kitaptan bahsediyor bende merak ediyorummmm......08-04-2015 11:02 elif gibi sevmek3 . baskısı çıkıcakmı22-04-2015 11:25 cok güzel tam sevdigimi anlatiyo24-04-2015 19:02 elif gibi sevmek sadece anlatımından aşık oldum okuyamadım kitabıinşallah en yakın zamanda nasibim olur okumakROZERİN • 28-04-2015 13:08 elif gibi sevmek demek ; allahin tekligini kabul edip sevdigin gibi askin da tekini kabul etmek demek ,arap alfabesindeki elif harfi gibi dik durmak demek kimseye boyun egmemek demek . elif gibi tek olmak demek te tasavvufi anlamda allah askinin tek olmasi ve cihani alemde ise hayat arkadasinin gonul yoldasinin tek olmasi demek .. bu kitabi almak istiyorum hemde cok . bi an once alabilirim ins.30-04-2015 00:59 bu çok güzel bir kitap çok beğendim. herkese tavsiye ederim.09-05-2015 18:32 okumadim ama guzele benziyo alicam22-05-2015 14:06 elif gibi sevmek -1 harika... ama 2, 1 in % 20 si bile degil24-05-2015 23:15 böyle bir kitap yok harika28-05-2015 16:36 elife ne olmuş? kim ayırmış hikmetle elifi?30-05-2015 11:00 birincisini okuyorum ama pek fazla beğenmedim,şiirler hep birbirne benziyo.aynı şeyi tekrar okurgibi oldum.24-06-2015 15:27 tam aradığım kitap ,hem şiir var hem din bir insan başka ne ister ki . hem hepimiz müslümaniz beğenmeyenler yoksa siz müslümanim diyen fakat sonra kalbinizi dünya aşkiyla dolduranlardan misiniz!?.30-06-2015 14:13 bence bu kitap harika birşey ben bu kitabı okumadım ama arkadaşım çok güzel deyince merak ettim ve bilgisayardan araştırdım kitabın arka kapakta yazanı okuyunca eminimki bu kitap çok güzeldir dedim eğer biri bu kitabı okumamışsa eğer çevredeki insanların çoğu bu kitap hakkında konuşuyorsa bence bu kitap üzel birşeydir kendimde okuyacağım ve eminim tavsiye ediyorum elif gibi sevmek zamanın dram aşk hikayelerinden biri. ben ne aşklar gördüm sevdasıyla ünlü.işte bu kitabın yazarı hikmet anıl öztekin de büyük bir aşkla kavrulmuş demek ki .ben debu kitabı okuduğumda çok üzüldüm ve adeta kendimi gördüm bu hikayede.21-07-2015 16:03 sıfır sıfır sıfır bu adam amalele gibi yazmış edebiyat sıfır çok basit çocuk kitabı giba necip fazıldan esinlenmiş tamam bir iki iyi söz var ama bu genel iyi anlama gelmez nasıl 400 bin sattıysa reklamdan mı nedir13-08-2015 07:21 arkadaşlar niye elif gibi sevmek ??? ben okumaya başladım ve çok beğendim.. ama anlamadım niye elif gibi sevmek kitabın adı bana birisi cevab versin :)))20-09-2015 04:13 hikmet abiye iki paket kacak cay yolladim ucuncu kitaba kadar epey goturur onu 😁😁 yazar kitaba yazı yazmayı mı unutmuş ne yapmıs toplasanız 20sayfa yazı etmez.. basit çocukça bir dil.. aldıgıma binlerce kez pisman oldum ve sanirim o 500bin kisinin 300bini ben gibi netten ne oldugunu anlamadan alan garipler.. verdigimiz paraya yazık resim bakmak icin alan olacaksa alsin baskada bise yok icerikte26-10-2015 20:48 bende çok beyendim bende okudum ama ben çok beyendim26-10-2015 21:57 guzel bir kitap. ben adım. gul kokulu03-11-2015 23:43 güzel değil diyen mahluklar okumasınlar bence cok guzel bir kitap09-11-2015 22:23 bisey anlamdm ya dinln ne alaksi var ask kitabi bu ya10-11-2015 23:09 sanırım elif ğerçek dğl fatma ayşe de olabilirı ğibi röportajı vardı sanırım08-12-2015 06:44 cok güzel bir kitap herkeze tavsiye ederım bu kitaptan sizde alın arkadaşlar08-12-2015 17:25 çok güze bir kitap herkese tavsiyeler ederim09-12-2015 22:12 heryerde bu kitabi goruyorum roman mi yoksa siir kitabimi ?16-12-2015 12:00 eminimki bu kitabı birçok kişi okumak ister ben okudum gerçekten okuya kişi elif olmalı gerek okadar bir çok şeyler bize çağdaştırıyo varya herkese böyle güzel kitabı okumalarını tavsiye ederim umarım bu kitabı okumak isteyenler okumak isteyenler okur çok güzel bir kitap26-12-2015 13:51 varlıgı bir olan allah a bir şehadet eder gibi sevmektir elif gibi sevmek...28-12-2015 13:12 çok güzel bir kitap gerçekten herkese tavsiye ederim.. elif , yazarın sevdiği kızn ismi onun sayesinde allahi aşkı seviyor elif onun hayatını bambaşka değiştirmiş ..31-12-2015 05:22 okumak isterim gerçekten herkes güzel olduğunu söyledi merak ettim:-)06-01-2016 10:05 ya harika bir kitap,çok beğendim herkesin okumasini tavsiye ederim:-) suuuuuupeeeeeeer12-01-2016 12:52 çok ii bir kitap okumak gerek ;)28-01-2016 17:47 güzel bir kitap ama bu yukardaki yazıya özet diyene allah akıl fikir versin doğrusu04-02-2016 21:40 muazzam bir kitap. hayran kaldım.22-03-2016 22:24 ismimi taşıyo o yüzden okudum ...06-04-2016 19:22 eğer okumayan arkdslar varsa onlaa tavsiye ederim yani anlatılmaz yasanır tarzın da bir kitap...25-04-2016 21:22 bugüne kadar okuduğum en müthiş kitap diyebilirim11-05-2016 18:09 ben okumadım ama çok merak ediyorum gerçektende bende okumak istiyorum ve o duyguyu tatmak istiyırum.17-05-2016 09:02 tasavvuf, doğa insanının kurumsallaşmış dinden kaçışıdır özünde. dini söylem kamuflaj olur, softaların saldırganlığından korunmak için. anlayana! sevene! gerçekten inanana, tanrıyı gökte değil ahlaki tutarlılıkla eş tutabilene!..12-06-2016 02:00 okumam lazımsanmayacak çok merak ettimmmmmm17-11-2016 19:41 sanki içimizdeki duyguyu buraya dökmüş gibi ya bravooo11-12-2016 09:04 niye elif oylemi ..anlamayana hak vermek lazım çünkü eliff...sadece eliff17-01-2017 22:17 hayatımda böyle dehşet kitap görmedim.abi adam tek kelimeyle efso...07-02-2017 18:55 benim adımda elif ve ismimi çok seviyorum ve sizin kitaplarınızıda çok seviyorum elifgibi dimdik elif gibi tek ve elif gibi tertemiz olabilmek muhteşem bir duygu özelliklede kitabımızın ilk harfi böyle güzel bir duygu asla olamaz allah katındada böyle temiz olmayı temiz eyle28-04-2017 01:25 elif gibi sevmek, onlarca başlıktan oluşuyor. hemen hemen her sayfada bir başlık yer alıyor. bu başlıkların bazıları şiir, bazıları güzel sözler, bazılarıysa şiirsel metinler içeriyor. kitapta çok fazla görsel yer alıyor. neredeyse görseller yazıları gölgede bırakıyor. yaklaşık iki yüz sayfalık bir kitap olmasına rağmen toplamda ancak sayfa sayısının yarısı kadar okunacak kısım bulunuyor. tüm bu özelliklerine rağmen çok nadir de olsa okunmaya değer sözler de içeriyor.okursayazar • 12-12-2018 18:36 baya güzel kitapmış arkadaşlarım tavsiye ediyorlardı sonunda okudum baya hoş kitap ben de tavsiye ederim27-01-2020 20:36 şiir kitapları severim ama bu kitap bana çok sıkıcı geldi. allah aşkından mı yoksa sevgilisinin acısından mı bahsediyor belli değil. mesneviden etkilenmiş gibi bir havası var ama tam olarak öylede değil. ayrıca kitapda çok fazla boş sayfa vardı ki bu da rahatsız etti beni. bir kitap için kaç ağaç kesiliyor bunun hakkını o kitap verebilmeli. başarısız buldum ve ikinci kitabı okuma isteği uyandırmadıEsma dereli • 21-03-2021 09:02 sözleri internette geziniyor merak ediyorum fırsat bulursam alıp okuyacağım08-07-2022 20:59 güzel bir kitap16-04-2023 15:28 ben seni namaza durur gibi sevdim daha ne olsun08-02-2024 23:46 sadece kitabın içindeki sözler için bile okunur01-11-2024 22:55 Page 3 Kitabın Yazarı:Hikmet Anıl Öztekin Kitap Türü:Din / Tasavvuf Yayınevi:Sufidükkan Kitap Yayınlandığı Yıl:2014 Sayfa Sayısı:180 ISBN:9786056253874 Kitap Puanı:8.6 / 10 | Yorum: 290 Kitap Türü:Din / Tasavvuf, Şiir YazarOkur'lar (8.7) Editör (9) Kitapevi (8) Sosyal Medya Hikmet Anıl Öztekin, Elif Gibi Sevmek kitabının giriş bölümünde güzel bir söz karşılar bizi; ''Sevmek belki bir gün okur diye şair olmaktır.'' İlk şiirimiz ELİF GİBİ SEVMEK: bir sevda şiiridir. Elif gibi dosdoğru, sağlam koşulsuz şartsız sevmektir. Elif gibi sevmek bir başlangıçtır. Zamansız mekansız sevmektir. Hareketsiz, yalansız yanlışsız ve derinden sevmektir. Seveceksen elif gibi seveceksindir. Çünkü elif gibi sevmek cesarettir. İkinci şiirimiz GECE DOSTLARINA: Bu şiirde bir kişiyi sevmekten ziyade yağmurlu geceleri özleyen, yalnızlığı gözlerinde taşıyan, anlatamayan ve anlayanı olmayan kitapları seven dostlara selam gönderen bir şiirdir. ELİF: Elif ismi ömrün diğer yarısı ve dudaklarımı yakardı diyen şairimiz elifi yüreğine köprü yapmıştı. Sevmenin tarifi Elifti. KISACA SEVMEK: Şairimiz burada sevince yemek yiyemediğini, hayatını feda etmesi gerektiğini anlatır. Sabah namazını beraber kılıp Venedik sokaklarında kaybolmayı düşlüyor. Sevmek önce satır aralarında kaybolup sonra ete kemiğe bürünecek. Görenler ise bu adam / kadın seviyor diyecek. Son olarak da hayatta iki önemli günden bahsediyor. Biri onu tanıdığın gün diğeri ondan ayrıldığın gün yani bugün diyor. KIZ KULESİNDE: Şairimiz ilk tanıştıkları gün gittikleri kız kulesinde Beni ne kadar seviyorsun diye sorulan soruya susmuş ve dünyada sevgimi anlatacak kadar çay yoktur demiştir. Yani sevgisi o kadar uzun ki anlatmaya ömür yetmez demek istiyor. GÖZLERİN: Bu şiirde şair sevdiğinin gözlerinin yaratılma nedenini şöyle vurgular ''Canım cennet çeksin diye sanki gözlerin'' SEN BANA YANGIN OL EFENDİ: Her şiirin ona yazılası geliyordu. Çünkü o aşktır. Dünyanın en büyük sevdasıdır. GELİNCİK ÇİÇEĞİ: Bu şiirde şair sevdiğinin sesinden dinlediği kuranın ve beraber kıldıkları namazda aynı secdeye baş koymanın nasıl bir sevda olduğunu anlatır. YAĞMURDAN DAHA FAZLA SENİ SEVEBİLDİM: Gözlerini gördüm yağmur oldum ıslandım HUZUR: Bir anlatmaya kalksam senli solumu, huzurun adıdır Elif TESADÜF: Kirpiklerin nasıl bir tesadüf ki cennetten gelmişçesine dizilidir der şair sevdiği kadına... SIRILSIKLAM: Şair bu şiirde Yağmur ne kadar yağarsa yağsın gözlerime sen düşersin diyor. BURUŞUK DEFTER: Sol yanıma dualar yaz ey sevgili MEVSİMLER: Gönlün mevsiminin sevgili olduğu vurgulanmıştır bu şiirde YEŞİL GÖZ: 27 Yaşında bir çift yeşil gözde bulunan sevdadır aşk. SENİ DÜŞÜNÜYORUM: Seni ama sadece seni düşünüyorum çünkü seni sevmek başlı başına yaşamak diyor şair. SEN OLMADIĞINDA: Şair bu şiirde sevdası yanında olmayınca yapacak bir şeyi olmadığı için hep yazası geldiğinden bahseder. ÇINAR: Bu sevdanın ulu bir çınar olduğu ve kolay kolay yıkılamayacağı aşikardır şair için. Bir bilsen ne kadar özledim, utanır, nefes alamaz gelirsin... GEÇİT: Şair bu şiirde iki sevgili arasında şiirlerden geçit kurmak istediğini anlatır. SEVDA ÖZETİ TEK HARFTİR: Sevda tek harftir. O harfte sevdanın baş harfidir. ''Seni özlemek her şarkıda şair kesilmektir ister istemez'' BİZ OLACAKSAK EĞER: Eğer ikimiz bir bütün olacaksak sana en güzel şiirlerimi yazacağıma dair söz veriyor şair. KÖY SEVDAMIZ: Şair bu şiirde aşırdığı eriklerin çekirdeklerini gömdüğünü ve o çekirdekler ağaç olunca sevdasına kavuşacağını ümit eder. Şiirler Tasavvuf ağırlıklı Allah arzusuyla dolup taşmış, çoğu yerde karşısındaki insanı, insan ötesi bir varlığa dönüştürmüş. Gerçek hayatta böyle bir sevda olur mu diye düşündürtüyor. Yazar dilini çok güzel kullanmış. Bu kadar çok okunmasının hakkını vermişYazan: Dua Ceren Hikmet Anıl Öztekin Tasavvuf edebiyatı ve şiiri birleştirerek ortaya mükemmel bir şiir kitabı olan Elif Gibi Sevmek eserini çıkartmış. Din sevgisi ile aşkı harmanlayan kitap şiir kitaplarını sevenler için güzel bir eser. Hikmet Anıl Öztekin Elif Gibi Sevmek türü nedir? Din / Tasavvuf, Şiir Elif Gibi Sevmek kaç sayfa? 180 şiirler o kadar güzel değil bu yüzdn dini kullanmış yoksa kimsenin beğeneceği yok09-04-2014 10:32 çok güzel tam hediye etmelik kitap09-04-2014 10:32 Elif gibi sevmekle ne ilgisi var anlamadım09-04-2014 13:53 okumak isterim duymuştum28-04-2014 20:54 Okumak lazım, nasıl bir kitap diye30-05-2014 16:49 okumayı çok istiyorummmm04-06-2014 17:53 bu şiir kitabıymış....05-06-2014 20:33 dili çok güzel okurken mest oldum çok hoşuma gitti elif gibi kitap gerçekten15-06-2014 05:48 roman mı yoksa dini söylemler mi var sadece? ona göre alacağım da16-06-2014 21:11 adam güzel kitap yazmış tavsiye ederim okuyun siz de beğeneceksniz19-06-2014 19:44 bir tek benim hoşuma gitmemiş sanırım okumaya değer bulmadım23-06-2014 21:09 tamamen duygu yüklü bir kitap.. bu şiirleri bir tek gerçekten elif gibi sevenler anlayabilir.. duygularınızla harmanladığınızda su gibi, elif gibi bir kitap..25-06-2014 16:13 çok güzel bir kitap hikmet öztekini tebrik ederim çok güzel yazmış30-06-2014 21:12 kitap çok güzel tasavvuf edebiyatını sevenler daha çok sevecek04-07-2014 00:34 param olsa ilk alıp okuyacağım kitap herkes çok güzel diyor çok merak ediyorum ama param yok internette pdf olarak da bulamadım korsanı da yok off09-07-2014 20:44 bir mavi cilt birde kırmısı cilt var arasındaki fark nedir11-07-2014 09:44 Tasavvuf olan bütün kitaplar çok güzel .13-07-2014 16:50 birincisi çok sıkıcı bir kitap dini içerik olunca hemen herkes beğeniyor anlamıyorum eleştiriye hiç açık değiliz sıkıcı bir kitap14-07-2014 20:13 Sevgilim olan elife alacam alayım mi arkadaşlar :-/14-07-2014 23:30 dini içerik olması kötü birşey mi ? müslüman değilmisiniz kardeşim siz?15-07-2014 10:10 yaw ordaki eli ne anlamda kullanılmış biri bana yazssın15-07-2014 18:15 hikmet anıl öztekine teşekkür etmek istiyorum böyle harika bir kitap yazmış elif gibi sevmek okuduğum en güzel kitaplardan bir tanesi herkese tavsiye ederim okurken içinize tatlı bir huzur veriyor15-07-2014 21:24 neden elif gibi sevmek elif niye ,16-07-2014 04:23 elif dimdik o yüzden16-07-2014 16:59 Elif ile Başlarsın Öğrenmeye ve Sonra Anlarsın Elif Gibi Sevmeyi .!! Din Hayatımızın Keşke Her Yerinde Varlığını Ağarlığınca Sürdürse .! Bu kitabın Bize Katacağı yozlaştırılmaya çalışan Güzel Dinimizi Biraz Daha Anlaşılsn Dilde şiir İle Harmanlayarak Önümüze Sunulması . Beğenmek yada Beğenmemek okurların Takdiridir yalnız Sevmeyi Bu Kadar Keyif İle Bşze Sunan Şaire sonsuz Teşekkürederim .!17-07-2014 01:22 elif gibi sevmek bir şiir kitabı mı acaba ona göre alacağım da21-07-2014 18:18 Gercekten dinimizin oneminu elif gibi sevmenin ne demek olduguanlatan kitap yarisindayim biran once bitirmek istiyorum ilk basta bende skici dedim okumadim ama sonra okumaya basladim .. süper :-)22-07-2014 01:28 nice elifler vardır ki dimdik olamayan bana elif gibi sevmekten bahsetmeyin25-07-2014 06:27 Zerre beğenmedim, beğenmem. Facebook'da imzasız olan tüm sözleri ve şiirleri alıp kitaba yerleştirmiş .27-07-2014 06:52 Elif gibi sevmek derken elif harfi gibi askta sevdada dimdik durabilmeyi kastediyor30-07-2014 07:57 okudum çokkkk güzellll31-07-2014 11:52 bence adamin siir yazma yetenegi yok arada bi tutturdugu sii31-07-2014 13:46 harika bir kitap elif olmak kolay değildir tabi elif olduğun farkında da olmazsan eğer31-07-2014 21:04 Elif dik dimdik olmakyır hiçbir seye boyun eğmemek eğilmemektir herseyin basıdır elif her hayrın bası olan besmele ğibidir mesela ha bide elif olan elif olduğunu bilmelidir yoksa zaten boss31-07-2014 21:14 bence çok güzel yazılmış en güzeli bence suydu SEVMEK HESAP İŞİ DEYİL,SEVMEK GÜVENMEKTİ ,AİT OLMAKTI... ESKİDENDİ..... HA BİDE BESMELESİZ BASLADIM DİYEMİ DOYAMIYORUM SENİ SEVMEYE.........SÜPER HEPSİİ YAAA31-07-2014 21:20 Hem ap açık hemde gizemli Gerçek bir AŞK böyle anlatılır işte Helal olsun...02-08-2014 02:44 valla daha okumadım ama bana ısmı saçma geldı conku ısmı elif olupta herkese egılen bır cok kışı tanıyorum ama yınede okumak ısterımm..02-08-2014 18:43 elıf her nekadar dını anımsatıyorsa bu ısmı taşıyan kısılerde bunu goremedık nedense...02-08-2014 18:45 kitabı bugün aldım ve bitirdim. evet bazı şiirler çok karışık ve yazılmak için yazılmış gibi dursa da genel anlamda okunmaya değer(tabi şiir seviyorsanız).bazı şiirleri var ki emin olun 5-10 defa üst üste okuyacaksınız...02-08-2014 23:47 kitabın adı on numara okumadan geçmeyin bence04-08-2014 19:36 Bir başkasının yorumuna bakarakdan kitapa karar vermeyin beklentileriniz suya düşebilir05-08-2014 12:06 Kitabi suan okumadim ama okumayi siddetle istiyorum cunku bi siir kitabi ve siirle birlesen dini yazi bu mukemmel bisey olsa gerek. Neden elif gibi sevmek diye sormus herkes mutlaka bi aciklamasi vardir yazarin gecmisinden bi isim ya da kafasinda kurdugu bi isim vebu isme yakistigini dusunmustur yazdiklari burda takilmayin ki kitabin ismi kotu de degil ister okuyun ister okumayin ama saygi duyun duymak zorundasiniz .05-08-2014 13:06 Neden elif gibi sevmek elif tekdir birdir diktir ve seveceksen böyle sevmelisin.. Tek bir dik..05-08-2014 19:23 Elif olmak, elif gibi dimdik, elif gibi sevebilmek... ya sevdiğin.. elif gibi sevmeyi hak eden birimi..06-08-2014 15:14 Bir gün okumayi muhakkak isterim sonucta kitabin başlığında ismim geciyor gercekten cok merak ettigim bir kitap ki muhakkak eminim okumaya deyicek bir kitaptir07-08-2014 01:57 bende bu kitabı okumadım ama yakında okuyacağım ve kitabın özetine bakılırsa çok güzel bir kitap gibi gözüküyor09-08-2014 19:35 Yahu hiç bilgisi olmayan insanlar yorum yapmıs yok adı elif olan eğilen insanlar tanıdım bilmem ne..ne alaka yani?... arapça alfabesi elif ile başlar ve elif harfi diktir dimdiktir.. başlangıçtır tekliktir dikliktir..09-08-2014 22:20 okumadim ama okumayi cok istiyorum..11-08-2014 23:17 yalnız arkadaşlarr elif birdir tektir diyorsunuz amenna ama elif alfabenin bir harfiyle dahi birleşmez...kitapta aşktan bahsederken elifin özelliklerini kullandıysa yazar elifin bu özelliğinide vurgulamalıydı elif hep yanlızdır..12-08-2014 00:36 Kurani ogrenmeyee basladiginda ilk ogrendigin kelimedir elif bunu bilmeyip musluman die gecinen insanlar var yazik ve mukemmel bi kitap :(12-08-2014 01:38 çok güzel bir kitap ve bu kadar karşı çıkıp laf edenler siz yazın daha güzellerini okuyalım...12-08-2014 13:14 TAM 200 ADET SATTIK DEVAMDA EDİYORUZ GENÇLER TAVSİYE EDİYORUM :)12-08-2014 13:41 İnsanlara eleştirme fırsatı verirsen acımadan,bilmeden eleştirirler. Ne olursa olsun eleştirirler.İnsan bu. Kitabı yayınlayıp beğenmediğiniz yerleri düzeltin deselerdi eğer; kimse yorum dahi yapmazdı. Bu yüzden lütfen emeğe saygı gösterelim. Terbiyesizlik yapmayalım dostlar. Ve kitabı çok merak ediyorum.. Bu kadar çok eleştirilen bir kitapta muhakkak ki inceler vardır. Duyguları körelmiş insanlar bu inceleri çözemezler..12-08-2014 14:19 Okumak istiyorum berlinde bulabilirmiyim. ??13-08-2014 08:07 çok güzel bir kitap anlayana13-08-2014 14:14 Hic guzel degil berbat basit ve siradan13-08-2014 18:05 okumadim ama iyi olduğu kesin13-08-2014 18:49 bugün alıcam inşallah güzel çıkar:)14-08-2014 10:52 bnde istiyorum ya ama yurt dsndayim sparis verdim inşallah ulasirim:)14-08-2014 14:11 şiir kitabı mı ?15-08-2014 09:43 okuycagm :) bn de kitabı aldım15-08-2014 15:29 Elif gibi sevmek ne demek ya biri bunu aciklasin16-08-2014 02:11 Okumayan arkadaşlar yorum yapıyor dini kitap olunca beğeniyorlar diye bunu yazan arkadaşım bak Özlemek mi sana benzeyen her şiire sarılasım geliyor.diyor anlarmısın bilmem16-08-2014 17:49 okumadım ama bence arkasında ki şiire bakılırsa çok güzel anlamlı ve duygusal...bir de sevdiğimin gözlerideğdi ise bu kitaba sizi bilmemama benokumalıyım...16-08-2014 22:45 Aşkullah daha güzel bir kitap...19-08-2014 10:39 okumayı bilmeyen insan kitabı sevmez yorumlarınızı kitap aşkına yapın yazılar her kitap bir emek taşır saygı duymak ise bizim zahmetsizce ahlakımızın bir eseridir.Bu eseri sergilemekten korkmayın.Serdarplt • 19-08-2014 12:00 nasıl bir kitap acaba...?19-08-2014 20:33 Bende siparis verdim yarin geliyo cok merak ediyorum19-08-2014 23:44 benim ismimde elif, elifler hep güzel sever zaten ...:))19-08-2014 23:51 okumayı çok istiyorum bende alıcam inşllah21-08-2014 19:54 Herkes bu kitabı övüyor almayı çok istiyorum acaba nasıl ben şiirleri severim bu kitabıda büyük ihtimal severim gibi geliyor22-08-2014 23:55 okudum ve çk beğendim.Tavsiye edilesi bi kitap gerçekten.Tavsiye ederim..23-08-2014 14:33 SEZGİN KAYMAZ KÜN adlı kitabı şiddetle tavsiye ediyorum...Gülerken ağlamaya , tam duygulanmışken kahkaha atmaya başlayabilirsiniz.Bu kitabı okumalısınız Muhakkak!Kesin diye hiç bir şeyin olmadığı , olmadığını düşündüğünüz her şeyin olduğu, inanmadığınız hiç bir şeye iman ettiğiniz , itikatlarınızın sarsıntı geçirdiği sayfalar bunlar.24-08-2014 16:07 kredi kartı olmadan alamıyorumm çokk saçmaa yaa yardım lütfennn25-08-2014 17:43 Hemen alıp okumak istiyorum..25-08-2014 23:43 Roman sanmistim :(siir kitabiymis27-08-2014 13:51 Bense cok merak ediorum Ama elif gibi Svmek anlami ney arkadaslar28-08-2014 01:40 çok güzel bi kitap herkese tavsiye ederim28-08-2014 10:10 Kötü yorumları herkez kendine saklamalı. Sevene mani olmayın herkez kendi kişisel bilgisidir. :)29-08-2014 20:56 dini kitabı sevmeyene ne dıyebılırzkı.30-08-2014 17:35 valla arkadaslar cok guzel bence okumanızı tavsyie edrım sırler falan harıka01-09-2014 19:51 kitap çok güzel arkadşlar tavsiye edrim okumasını bilen zaten anlar sadece dini içerik değil dini aşkı sevgiyi güzelliği anlatn bir kitap elif gibi sevmek b t s gibi değil01-09-2014 22:18 çok güzel abi yaa bayıldım süper02-09-2014 15:33 Ben 60. Sayfadayim cogu siirleri guzel ama tabii arada hosuma gitmeyenlerde vardi05-09-2014 01:57 içinden geldiğince yazmis,duygularini bir elif miktarı daha abartsaydi şirk gibi olurdu.ama bu adam sevdasini Allaha ulaşmak için.allah için sevmiş yani.allah hepimize elif gibi sevmeyi elif gibi yasayip.elif gibi ölmeyi nasip etsin.asil olması gereken elif gibi.namaza durur gibi sevmek.ama bazilari bunun dinle ne alakasi var demiş.evlenirsen herdaim namazini beraberinde kilicak bir cemaat olsun diye .imaninin diğer yarisida tamamlansin diye evleneceksin.insanları bir tek Allah için seviceksin05-09-2014 18:01 Şiir basitlikle zorlamak arasındaki ince çizgidir. Sair, bir duygu üzerinden gitmiş durmuş.Sol yanım , vuslat gibi alışılmış ifadelere sığınmış.06-09-2014 18:11 Harıka bı kıtap devamını beklıyorummmm heyecanla07-09-2014 09:15 Aşkullah Kitabının kıyısından geçemez...07-09-2014 19:10 kitap bana yazılmış olsaydı belki beğenirdim ama kitapta hiçbir sanatsal taraf göremedim.okuduğum diğer şiir kitapları gibi ruhuma da dokunmadı.zaten şiir kitabı mı değil mi ona da karar veremedim.okunmaya değmez bi kitap bence. çok beğenenlere de hayret ediyorum.Sewim • 11-09-2014 10:43 Resmen Yusuf Duman - ah binel ask kitabından kopya çekip azıcık değiştirip yeniden yayınlamış !!! Bu yaptıgı kul hakkı degilmi??? Ve kendi hissederek bile yazmamış baskasının emegini çalmış !!!12-09-2014 19:17 SADECE YORUM YAZMAK ISTEDIM :)13-09-2014 11:37 sevmişsen sevmişsindir sevmediysen uzatma14-09-2014 13:24 Kıyağı okumadım okumayı çok istiyorum ve şiir okumadım severim ama anlamadığım tmm elif dik durmak alfabenin ilk harfi fln müslümanım çok şükür orasını anladım ama sevmek ne alaka biri açıklarmı14-09-2014 16:32 reklamlar sayesinde alınan ama okunmayan edebi değeri olmayan bir kitap.14-09-2014 17:28 Sadece merak ediyorum şiirleri yazdıgınız insan yada sizin tabırınızle yaşadıgınız insan hayatta mı?Can Yaram • 17-09-2014 01:44 okumadm ama çook merak ediyorum18-09-2014 22:03 İLK SEVGİDEN BAHSEDİYOR ELİF İLK HARF. NE OLDUĞUNU BİLMEDEN, BAŞINA NE GELECEĞİNİ BİLMEDEN SEVMEKTEN BAHSEDİYOR.19-09-2014 10:57 okumadım ama en kısa zaman da okuyacağım ..19-09-2014 11:15 çok iyi tanıtılmış bir kitap.Kitabı okudum.Yazık diğer şairlere.Bu kitabın vereceği hiçbir şey yok.Valla ben bu milleti anlamıyorum...19-09-2014 15:54 okumdan cevap verilmemeli bence önce bir okuyalım anlayalım güzel klitaba benziyor19-09-2014 20:11 Harika bi kitaptı okumayanlar ya da ojumaktan anlamayanlar yotum yapmasın bence demek ki anlamamışsınız yoksa böyle saçma sapan yorumlar yazmazdınız19-09-2014 22:38 elif bir demek tek demektir o yüzden elif20-09-2014 23:38 Her ne kadar Elif adini tasiyamayan ve bu guzel ismi haketmeyenler olsa da unutmayin ki onlar istisnadir.. Coklugun icinde yokluktur onlar.. Elif olmak kolay degil ama bir o kadar da zor degil.. Annesi ve kizi Elif olan bir kitapsever..21-09-2014 00:50 namazlar gibi vakti olsa seni özlememenin alırız abdestimizi yalandan yagmurlu istanbul gecelerinde özleriz adam gibi arka kapak bilgisi elif gibi sevmek kitap özeti21-09-2014 09:49 Elif Allah lafzının ilk harfi, dolayısıyla Türkler kız çocukarına bu nedenle ve ince uzun olduğu için bu ismi vermişlerdir. Allah aşkıyla beşeri aşkı beraber işlemiştir. Neo klask diyeceğimiz biraz da post modern bir tarzda yazılmış bşarılı bir eserdir.21-09-2014 15:11 100.sayfadayim içindeggüzellikler var elbet ama sarmadi tasavvuf desen içinde elif geçiyor namaz geçiyor diye tasavvuf olmaz orta okul lise belki memnun kalir ama biraz fazla hafif ama onemli olan sizlerde biraktigi iz askullahi merak ediyorum bi de onu okuyacagim21-09-2014 17:09 BU KİTABI ALMALIYIMM21-09-2014 18:18 arkadaşlar okunmaya değer bi kitap ama sandığınız kadar şaşası yok sandığınız beklediğiniz gibi şiirlerde öncelikle şunu sölim roman değil şiir kitabı tarzında ama bazen tek bi cümle değişik geldi bana . .22-09-2014 10:07 ŞİMDİ HEPİNİZE SORUYORUM KURANI KERİM OKUYORMUSUN22-09-2014 18:54 okumadım ama cok merak ediyorum.. arka kapak sözleri cok güzelll...23-09-2014 08:31 yorumlar çelişkili sadece herkes nasibi olduğu kadar alır okuduğu kitaptan diyorum.. Yazarın yüreğine sağlık.. çok içten.. merak ettiğim gerçekten Elif'e kavuşmuş mu? şu an bu sorunun cevabını bilmek isterdim ki yüreğime umut olsun...23-09-2014 21:12 çookkkkkkkkkkk harika anlamlı24-09-2014 19:50 abi bu kitap çıktımı çıkacakmı 2 yada daha fazla baskısımı çıkacak herkes bu kitabı bekler gibi bi halde nedir durum ?24-09-2014 23:51 kitap müthiş yaaa herkeze tavsiye ederim27-09-2014 14:54 Cok gUzel bir kitap Allah insallah en kisa zamanda okumayi nasp eder hepimize28-09-2014 00:12 Geçen gün rafta gördüm ve "Normalde şiir kitapları moda olmaz, bir bakayım bu neymiş." dedim. En fazla 5 şiir okumuşumdur içinden ve şiir kitabı olarak hiç beğenmedim. Oysa ki ismi o kadar anlamlı ve şiir dolu ki... Anlayacağınız hayal kırıklığına uğradım. Arkadaşlar 29 yaşımdayım ve 8 yaşımdan beri şiir hayranıyım. Hiç basılmış bir kitabım yok, yüzlercesini yazmama rağmen bu kadar zamanda gerçekten şiir diyebileceğim 4-5 tane karalamaya sahibim. Neden mi? Çünkü şiir enstrümental müzik gibidir. Sizde bazı duygular uyandırır, sizi içine çeker ve şairin yazarkenki ruh haline götürür. Şiir size duyguları anlatmaz; onları yaşatır... Bu kitaptaysa yazar (şair demek doğru gelmiyor) şiirlerinde duygularını anlatmış. Bu yazılanlar olsa olsa deneme veya kısa hikayeler olabilir. Şiir demek kesinlikle doğru değildir. Bu arada tasavvufu ben de çok severim ve ne kadar zor bir iş olduğunu da bilirim. Eğer tasavvuf okumak istiyorsanız Mesnevi veya Mevlid okuyun. Dilleri ağır gelir diyorsanız Safahat okuyun veya Yunus Emre'nin şiirlerine bir göz atın. Özellikle tasavvufa yeni başlayan arkadaşlar bu tip kitaplar okuyup da konudan soğumayın lütfen...29-09-2014 12:20 bu nasıl şiir kitabı ya içindeki yazılarda şiirse kelimeler bile yokk01-10-2014 12:47 Begenmedim okumaya değer bi kitap değil vakit kaybı04-10-2014 01:07 Perfect bi kitap bayildim iki defa okudum tafsiye ederriim04-10-2014 01:09 Açıkçası çok mükemmel olduğu söylenemez.Fakat bazı yerlerde kullandığı kelimeler öylesine anlamlı ve güzel ki adeta mest oluyorsun.. Ama tabii bu kitabın genel olarak çok da başarılı olmadığı gerçeğini değiştirmez..04-10-2014 16:09 kitabı büyük beklentilerle aldım ama biraz okuduktan sonra sıkıyor04-10-2014 20:34 süpeeer bir kitap insan o kitabı okusa bir daha okumak istiyor.ÇÇOOKK GGÜÜZZEELL BİR KİTAP07-10-2014 23:41 BU TARZ KİTAPLARI BULAMIYORUM İNSANI DÜŞÜNDÜREN ANLAM YOĞUNLUĞU OLAN...BOŞ OLMAYAN PAZARLAMA HARİKASI OLMAYAN...TEBRİK EDERİM...DUYGUSALLIK GÜZEL TABİ YAŞAMASINI BİLENE..İÇİNDE DUYGUSALLIK OLMAYANA SAÇMA VE APTALCA GELMESİ ÇOOOOK NORMAL...08-10-2014 15:13 kitabı okudum kesinlikle mükemmel okumanızı tavsiye ederim08-10-2014 19:41 Valla bende ronan sanıp aldım ama şiir çıktı.zaten kitabı iki saatte rahatlıkla bitirirsin ben fazla bişey anlamadım.09-10-2014 00:01 elif gibi sevmek adlı kitabı 1 günde bitirdim benim adımda elif çok etkilendim acaba sevdiği insanın adıda elifmidir09-10-2014 15:58 baya güzel bi kitap herkeze tavsiye ederim11-10-2014 21:44 okumadım ama okumayı çok isterim13-10-2014 15:41 kitabın ismini duydum güzelmişberfin • 13-10-2014 20:55 Turgut özakman -Korkma İnsanlık Korkma kitabını okumanızı tavsiye ederim pişman olmazsınız okuyon kişi 1 hafta etkisinden çıkamıyor isterseniz internetten araştırıp bakın14-10-2014 03:28 HARIKA BIR KITAP VE HIKMET ANIL OZTEKIN YAZARIMIZADA TESEKKURLER BOYLE GUZEL BIR KITAP CIKARDIGI ICIN HERKEZE OKUMASINI TAVSIYE EDERIM DAHA DOGRUSU TAVSIYE ETMIYORUM CUYNKU HERKEZ OKUSUN OKUYUN...14-10-2014 17:37 Her önüne gelen dini kullaniyo,bizde koyun korkakliligiyla sürüye devam...okzmadim...cok merakta etmiyorum..14-10-2014 21:53 Bir insana islamı bu kadar güzel anlatabilen bir kitap daha görmedim.normalde gençler bazen sıkılır dinle ilgili konuların çok anlatılmasından.ama yazarımız o kadar güzel ve duygulu içinden gelerek yazmış ki.çok samimi ve İslâmı sevdiren bir yazı olmuş. Din ve aşk bir bütündür zaten. Yazarımız bu açıdan bakarak böyle güzel bir eser çıkarmış ortaya.. Eline diline yüreğine sağlık yazarımızım15-10-2014 01:44 Kızımın adı Elif. Bu nedenle ilgimi çekti. Aldım. Bir çok kitaptan daha güzel buldum. Ama kızım elimden aldı. Ara ara elime alıp göz atıyorum. Zaten roman gibi değildir şiir kitapları. Aç bir sayfa, rast gele. Oku. Değerlendir. Ama en çok satılacaklar arasında olacak eminim. İsmi insanı çağırıyor. Doğru -dik , Elif. İnsanlar doğruya, dik durmaya hasret ve muhtaç.15-10-2014 17:03 Mükemmel bir kitap eline tutan bırakamıyor sabrı sevginin esasını anlatıyor.16-10-2014 01:14 Elif benim için bam başka bir isim çok güzel hoşuma gitti17-10-2014 23:09 Kitap çok güzel 2. defa okumak istedim ama arkadaşlarımda okumak istedi bu yüzden 2. defa okuyamadım inşallah arkadaşlarımda beğenir okuduklarında ama bence böyle güzel kitabı beğenirler. Elif gibi sevmek 2 kitabını merakla bekliyorum.18-10-2014 17:34 çok güzel duruyor18-10-2014 23:39 benim bilmem kaçıncı oldu okuduğum ama çok güzel bir kitap19-10-2014 15:34 Elif gibi sevmek super bi siir kitabi normal'de siir kitaplarini severek okurum ama buna bayildim yaa harika bir kitap gercekten iki turlu askla yazilmis elif gibi sevmek dimdik durup sevmektir ki bu cok guzel birsey yikilmadan cekip gitmeden sevdigini korumaktir *_* yazarimizda dini kullanmamis kötü yonde her yazdigi dogru ve hakli hakkini vererek yazmis hicbir sairin bu kadar guzel yazdigini gormedim hatta etkilenmedim anlamadiginiz seyler icin kotu yorum yapmayalim lutfen okumak isteyen kisileride etkiliyorsunuz cokk. Cokk guzel yazilmis bu benim dusuncem19-10-2014 17:56 Okuduğum en kötü kitap parama Acıdım kesinlikle tavsiye etmiyorum nasıl bilmiyorum ama reklamı iyi yapmış19-10-2014 21:36 bende okumak ısterım20-10-2014 23:57 elif gibi sevmek kitabi mıhteşemdi hergün okuyorum ezberledim nerdeyse ve kitabın 2.ci serisini de hemen alıcam gerçek sevenlere özel olan bir kitap...21-10-2014 21:32 Basit bece aşk yanlızca Rahmana olmalı yazılan büyün kitaplar da O ve Habibi için olmadı21-10-2014 23:38 Bence hem ilahi aşk hem de kulun kula olan aşkı çok güzel bir şekilde işlenmiş. Gerçek bir sanat aslında.Her içim sıkıldığında okuduğum ve huzur bulduğum bir kitap diyebilirim.25-10-2014 18:54 din ve aşk bu kadar güzel anlatılır mı harika ve sürükleyici bir kitap...27-10-2014 12:00 Son yıllarda okuduğum en anlemli ve en güzel kit28-10-2014 11:53 süper bir eser en derin duyguları günyuzune çıkariyor29-10-2014 16:24 hiç beğenmedim. boşa zaman harcama çoğu facebook tan alıntı yazık birde 2.yi mi çıkarıyorsun.30-10-2014 16:28 kuran-ı kerimin ilk harfi elif dogru baslangıç05-11-2014 19:23 Allah'a olan aşkı insan sevdiği üzerinden bu kadar muhteşem anlatır.. Allah hepimize böyle sevgiler nasip eder inşaAllah :) Allah razı olsun.. Selam ve duâ ile...06-11-2014 16:19 Birşeyde beğenin yahu. Oturduğunuz yerden sallıyorsunuz beğenmedim diye.07-11-2014 00:08 allah insana aşk verir ki acı çekince allaha sığın diye allah a yaklaş diye işte tamda burda devreye giriyor elif gibi sevmek çok derin çok allah herkeze anlamayı nasip etsin derin muhabbetle aşk elif gibi sevmek nasip etsin07-11-2014 14:04 hiç beğenmedim diyorsunuz ya okudunuz mu öyle diyorsunuz. başka bir şey olsa nasıl varsınız08-11-2014 15:00 cok guzel bir kitap ya beyendimmedine • 08-11-2014 20:29 Aynen cok guzel bir kitap09-11-2014 13:12 hayatımda böyle bir kitap okumadım süper kitap okuken tüylerim ürperdi ben okudum çok beğendim herkese candan gönülde tavsiye ediyorum 09-11-2014 23:08 Kitap o kadar guzel ki çok seyi anlatiyor.11-11-2014 09:05 Çok okumak isterim çünkü sevdiğim kişinin ismi elif13-11-2014 17:48 ya bende okudum öyle abartacak birşey yok şiirlerde hiç beklediğim gibi degildi hem bencede adam sadece dini kullanmış13-11-2014 20:15 bence kitabın adı dini olarak düşünürsek kuranı öğrenmek için ilk elif harfyle başladığımmız için olabilir14-11-2014 19:17 bu kitabın 2 sini okuyorum mükemmelgizem arslan • 17-11-2014 18:17 bu kitgabı nerden ve kac tleye aldınızzz ben 15,e aldımgizem arslan • 17-11-2014 18:20 kitabı beğenmiyor olabilirsiniz ama elif isminden ne istiyorsunuz22-11-2014 23:20 Yazar beşeri aşkla ilahi aşkı birbirine yamamaya çalışmış fakat becerememiş.Bununla da kalmayıp kendisiyle çelişmiş. Yukarıda bir arkadaşın da dediği gibi anonim olan sözlere ufak kelimeler ekleyip kitaba almış. Arada kendi ismini kullanıp Elif'e olan aşkını anlatmış. İsmini çok duyduğum bi kitaptı. Çok okumak istediğim bi kitaptı. ikisini birden aldım ve hüsrana uğradım. Kitabı çok merak ediyorsanız Facebook'ta kitabın adına bir sürü sayfa açılmış ve kayda değer bütün sözler zaten orada paylaşılmış.24-11-2014 22:58 Çok güzel bir kitap her sayfasında ayrı bir vurgulanan ayrı bir söz herkese öneririm26-11-2014 19:03 okumadım ama aşkım için okucam27-11-2014 12:56 KİTap okumadık okumak çok istiyorum ama süper bi kitap. hem din yaradan aşkı, hemde leyla aşkı....28-11-2014 15:57 harika bi kitap sevdigime hediye edicem29-11-2014 11:31 çokkkkk güzel bi kitap01-12-2014 21:43 kitabı henuz okuyamadım ama cooook merak ediyorum :D :D03-12-2014 11:27 çok güzel bir kitap herkese tavsiye ediyorum03-12-2014 14:32 ilahi aşkla yananlara05-12-2014 09:20 cok guzel bir kitap ! !!05-12-2014 12:51 Çok güel öğretmenler gününe ögretmene hediye ettim07-12-2014 09:26 Bizim hoca kitaptan soru soracak keşke soru hazırlasaydınızda çalışırdık...!07-12-2014 17:12 o kitabı okumam lazım hemen nerde bulabilir,m bulamadım09-12-2014 22:39 kitap çok güzel herkese tavsiye ederim elif gibi sevmek 2 çıktı09-12-2014 23:01 bence, tasavvuf bahane elif şahane tarzında bir kitap oldu. elif gibi dosdoğru sevmenin anlatılacağı bir kitap olmasını beklerken yazar bize elif e duyduğu özlemi anlatmış. beşeri aşkı allah aşkından çok daha yoğun işlemiş. bu da kitabın çekiciliğini son derece azaltmış.14-12-2014 08:18 cok güzel bi kiap okumanızı taviye ederim14-12-2014 20:16 ne olduğunu bilmeden konuşmayın ben okudum birincisinide ikinciside çok güzel bi kitap tavsiye ederim. okuyuun :)15-12-2014 08:43 cok guzel bır kıtap15-12-2014 21:39 cok guzel bayıldımmm16-12-2014 17:15 dinimi anlatan ona yonlendiren dinim hakkinda gozumu acan herseyi seviyoru bilginize saglik17-12-2014 01:14 hayatımda okuduğum en güzel kitap17-12-2014 09:44 süper bır kıtap herkese tavsıye ederım:)17-12-2014 18:29 cokk guzel bir kitap bence herkesin okumasini tavsiye ederim17-12-2014 18:56 ben anlamsız buldum sacma abartıldıgı kadar yokkk mus tavsiye etmemm siir okumayı zaten sevmem iyice sogudum baslangıc iyı ama son berbat18-12-2014 21:08 kitabi okurken bir sonraki sayfada ne yaziyor meraki sardi hep icimi. ilk ve ikinciyi zevkle okudum herkese tavsiye ederim ikinci kitap siirli degil anlatimli begeneceksiniz. ozellikle hikmetin ruyasina aglayacaksiniz19-12-2014 23:31 bence cok guzel bi kitapmis daha yeni bitirdim cok guzel20-12-2014 19:16 ben okudum çok güzel bir kitap21-12-2014 17:16 ben arkadaştan okudum aslında güzel bir kitap yani tavsiye ederim okuyana tabi gerçekten ümitlerle dolu hayallere açılan bir kapı bu kitap mutlaka okuyun elif gibi sevmek elif gibi aşik olmak umutlara geleceğe bakmaktir hayat bu kitabı okurken hayallere dalacaksınız bazen de sonlarına gelip ağlayacaksınız bu kitap böyle bir şey büyüleyici aşk dolu ümit dolu heyecan dolu bu kitapta onu okudukça sanki o kitapta ki sizsiniz bir başkası değil de sadece siz21-12-2014 20:59 ben de kitaptan alcam ama gül kokması beni ayrı mest ediyor :) o yüzdn alıyorum yani birde şiir okumaya bayılıyorum ... ve bunu bütn şiir sverlere tavsiye ederim :))23-12-2014 15:08 çok güzel bir kitap her kese tavsiye ederim süper kitaplar ikisini de okudum süperlerrrr süper kitaplar ikisini de okudum süperlerrrr23-12-2014 22:16 çook güzel bi kitap :)26-12-2014 09:25 bayıldım kitap okumayı sevmiyordum onu çok güzel bir şekilde okudum 27-12-2014 18:22 bu kitap çok güzelmiş herkesn okmasını tavsiye ederim28-12-2014 20:48 ben bu kitabı okudum çok güzel bir kitap size tavsiye ederim29-12-2014 23:03 guzel bir kitap insan albini e saf haliyle anlatan bir kitap .insanin bu kadar saf sevgilere inanasi geliyor31-12-2014 20:44 ben hiç haz etmedim tammmı bence ne okıycam beee01-01-2015 19:57 bırakamıyorum kitabı ya ben hiç bu kadar baglanmamıstım bir kitaba. okunması gerekıyo gercekten her ne kadar hatıraların gecsede gozunun onunden , daha huzurlu ve saglam oluyo ınsan.. gercekle hayalleri ayırt edebılıyo.01-01-2015 21:02 muhtesem bir kitap anlami cok güzel tavsiye ederim05-01-2015 16:10 bu kitapı eline alıp da okumayan anlayamaz ben 1.ve 2. baskıyı okudum gayet güzel böyle birini adama gibi seven yok zaten o adam birine aşık onu kitaba dökmüş neanlarsınız siz07-01-2015 16:57 bu kitaba güzel diye yorum yapanlar siz daha önce kitap okumadınızmı hiç anlamadım.adam aklına geleni yazmış sayfa dolsun diye ayrıca ali kınık'ın şarkısını ve bir çok sözü değiştirerek kopyala yapıştır yapmış aldığıma pişman olduğum ilk kitap09-01-2015 09:50 bende bugün aldım akşam okumaya başlıcam inşallah güzeldir ama baya bahsediliyor güzel olduğu...sonuçta emek harcanmış09-01-2015 14:19 bende hiç beğenmedim çok yapmacık, tasarım ve düzen sıfır.11-01-2015 10:45 okumaya değer değil11-01-2015 12:09 hic beklediğim gibi bir kitap degil. şiirler cok basit geldi11-01-2015 18:43 neden hep çay ve yağmurdan bahsediyorsunuz12-01-2015 14:55 tasavvufta elif vahdeti simgeler...elif gibi sevmek,sevdiğinle bir bütün tek vüct olabilmektir...kitabın ismi harika ..okumaya çağrıyor adeta...12-01-2015 17:47 elif'in anlamını güzeltarif etmiş ama bi şiir kitabı olarak çk beğendiğimi söylüyemicem evet aralarında iyi olan şiirlerde var ama genele bakıldığında çk etkileyici ve sürükleyici bulmadım 2sini okumadım belki daha güzeldir aşık olan biçok insan bu kitaptaki şiirlerin çoğunu karalayabilir bi kegıda diye düşünüyorum12-01-2015 19:35 çokkkkk güzeeeellllll12-01-2015 19:41 çok basit çok...aklına geleni şiir diye yazmış ya bu ...ve şiir diye yazılan satırların anlam olarak birbirini tamamlaması gerekirken hiç alakasızca birşeyler yazmış...iyi değil hemde hiççç...13-01-2015 08:52 bence hiç basit bir kitap değil çok güzel bir kitap okumayanların okumasını tavsiye ederim.15-01-2015 10:35 şiirlerin her satırı çok güzel bence bu kitabı herkes okumalı18-01-2015 15:32 harika adam ne güzel aşkını anlatmış18-01-2015 18:57 güzel kitap sonu güzel bitti kitap pır xeşe hewalan19-01-2015 19:26 bu kitabı herkesin okumasını istiyorum20-01-2015 19:11 insanlara guzel sozlerle mutlu ediyor23-01-2015 17:16 gercekten muhtesem bir kitap boyle yazarlarin kiymeti bilinmeli23-01-2015 23:28 elif gibi 10 tl.verdim yarısını kadar parama yazık olmasın diye okudum. açkende tokkende gitmiyor.30-01-2015 23:14 çok güzel bir kitap ya herkese tavsiye eder kitabı okudum ama elif gibi sevmek kitapini hiç görmemiştim dünyada en çok sevdiğim kitap ya çoook güzel çok sevdim bu kitabı yani çooook güzel herkes okumalı bence herkes okusun02-02-2015 13:26 çok basit bir kitap bence.. yazıklar oldu verdiğim 10 tl ye.03-02-2015 11:05 bende çok beğendim.tam bir hediyelik kitap...03-02-2015 13:26 gerçekten çok güzel bir kitap. allah yazarından razı olsun...03-02-2015 13:27 ben kitabı bügün sahafçıda gördüm merak edip aldım sadece arkasını okuyup yorum yapıyorum ne kadar güzel bir kitap oldugunu tek bir satırından belli sen yoktun o zamanlar ,çocuklugumda en çok yagmuru severdim ben... ne zaman bir dert gelse bana .....04-02-2015 21:59 şiir kitabı olmasa iyi olurmuş06-02-2015 21:59 kitap beni anlatiyor be nce kesinlikle13-02-2015 09:50 mükemmel çok beğendim13-02-2015 14:09 güzel bir kitap ama ben roman tarzı sanmıştım şiirler güzel ama ben roman tarzı kitapları daha çok seviyorum ama emeğine sağlık ben iki kitabıda aldım arada şiirde iyi oluyormus ben illa okunmalı diyemem kötü değil ama şiir sevenler için daha ideal17-02-2015 00:19 okuyorum suan kitabı ama pek beğendiğimi söyleyemem23-02-2015 18:44 elif kitabını sevmeyen ölsün ölsün alt tarafı bir şiir kitabı abartmayın yaa ben kezibanım için deli olmuşum sizde eliften bahsediyonuz allah belanızı versin amin keziban seni çooook seviyorum hayatimin anlami03-03-2015 13:45 benimde adım elif bence çook güzell06-03-2015 03:56 9 da yatağa girdim okumaya başladım saate baktığımda saat sabahın 4,5 iydi10-03-2015 21:56 kitap bni anlatiyor sevdgm seni cok seviyorum harika bir kitap...14-03-2015 16:02 ben bu kitapı tavsiye östüne okudum ama elif gerçekmi ben bu sevdayı allah aşkına bağladım bu konuda yorum atarmısınız karışık geldi çok beğenemedim açıkçası allah aşkımı anlatılan birine duyduğu gizli aşkmı elif gereçmi cvp lara teşekür şimdidengönül • 14-03-2015 21:01 bence her insan yazarın anlatmak istediğini anlamıyor o yüzden karışık geliyor veya

beğenmiyor18-03-2015 10:34 bence cok guzel bır kıtap okumayanlar eşestırı yapmak yerıne okuyun okudugunuzu konusun...24-03-2015 13:25 cok harika bir kitap 😊28-03-2015 21:24 çok ama çok güzel bi kitap30-03-2015 15:43 çok basit bir kitap. edebi içerik sıfır. aşk için bir kitap istiyorsanız aşk-ı sükün u okuyun .şiddetle tavsiye ederim06-04-2015 21:17 cümle alem o kitaptan bahsediyor bende merak ediyorummmm......08-04-2015 11:02 elif gibi sevmek3 . baskısı çıkıcakmı22-04-2015 11:25 cok guzel tam sevdigimi anlatiyo24-04-2015 19:02 elif gibi sevmek sadece anlatımından aşık oldum okuyamadım kitabıinşallah en yakın zamanda nasibim olur okumakROZERİN • 28-04-2015 13:08 elif gibi sevmek demek ; allahin tekligini kabul edip sevdigin gibi askin da tekini kabul etmek demek ,arap alfabesindeki elif harfi gibi dik durmak demek kimseye boyun egmemek demek . elif gibi tek olmak demek te tasavvufi anlamda allah askinin tek olmasi ve cihani alemde ise hayat arkadasinin gonul yoldasinin tek olmasi demek .. bu kitabi almak istiyorum hemde cok . bi an once alabilirim ins.30-04-2015 00:59 bu çok güzel bir kitap çok beğendim. herkese tavsiye ederim.09-05-2015 18:32 okumadim ama guzele benziyo alicam22-05-2015 14:06 elif gibi sevmek -1 harika... ama 2, 1 in % 20 si bile degil24-05-2015 23:15 böyle bir kitap yok harika28-05-2015 16:36 elife ne olmuş? kim ayırmış hikmetle elifi? 30-05-2015 11:00 birincisini okuyorum ama pek fazla beğenmedim,şiirler hep birbirne benziyo.aynı şeyi tekrar okurgibi oldum.24-06-2015 15:27 tam aradığım kitap ,hem şiir var hem din bir insan başka ne ister ki . hem hepimiz müslümaniz beğenmeyenler yoksa siz müslümanım diyen fakat sonra kalbinizi dünya aşkiyla dolduranlardan misiniz!?.30-06-2015 14:13 bence bu kitap harika birşey ben bu kitabı okumadım ama arkadaşım çok güzel deyince merak ettim ve bilgisayardan araştırdım kitabın arka kapakta yazanı okuyunca eminimki bu kitap çok güzeldir dedim eğer biri bu kitabı okumamışsa eğer çevredeki insanların çoğu bu kitap hakkında konuşuyorsa bence bu kitap üzel birşeydir kendimde okuyacağım ve eminim tavsiye ediyorum elif gibi sevmek zamanın dram aşk hikayelerinden biri. ben ne aşklar gördüm sevdasıyla ünlü.işte bu kitabın yazarı hikmet anıl öztekin de büyük bir aşkla kavrulmuş demek ki .ben debu kitabı okuduğumda çok üzüldüm ve adeta kendimi gördüm bu hikayede.21-07-2015 16:03 sıfır sıfır sıfır bu adam amalele gibi yazmış edebiyat sıfır çok basit çocuk kitabı giba necip fazıldan esinlenmiş tamam bir iki iyi söz var ama bu genel iyi anlama gelmez nasıl 400 bin sattıysa reklamdan mı nedir13-08-2015 07:21 arkadaşlar niye elif gibi sevmek ???ben okumaya başladım ve çok beğendim.. ama anlamadım niye elif gibi sevmek kitabın adı bana birisi cevab versin :)))20-09-2015 04:13 hikmet abiye iki paket kacak cay yolladim ucuncu kitaba kadar epey goturur onu 😄😄 yazar kitaba yazı yazmayı mı unutmuş ne yapmıs toplasanız 20sayfa yazı etmez.. basit çocukça bir dil.. aldıgıma binlerce kez pisman oldum ve sanirim o 500bin kisinin 300bini ben gibi netten ne oldugunu anlamadan alan garipler.. verdigimiz paraya yazik resim bakmak icin alan olacaksa alsin baskada bise yok icerikte26-10-2015 20:48 bende çok beyendim bende okudum ama ben çok beyendim26-10-2015 21:57 guzel bir kitap. ben aldim. gul kokulu03-11-2015 23:43 güzel değil diyen mahluklar okumasınlar bence cok guzel bir kitap09-11-2015 22:23 bisey anlamdm ya dinln ne alaksi var ask kitabi bu ya10-11-2015 23:09 sanırım elif gerçek dğl fatma ayşe de olabiliri ğibi röportajı vardı sanırım08-12-2015 06:44 cok güzel bir kitap herkeze tavsiye ederım bu kitaptan sizde alın arkadaşlar08-12-2015 17:25 çok güze bir kitap herkese tavsiyeler ederim09-12-2015 22:12 heryerde bu kitabi goruyorum roman mi yoksa siir kitabimi ?16-12-2015 12:00 eminimki bu kitabı birçok kişi okumak ister ben okudum gerçekten okuya kişi elif olmalı gerek okadar bir çok şeyler bize çağdaştırıyo varya herkese böyle güzel kitabı okumalarını tavsiye ederim umarım bu kitabı okumak isteyenler okumak isteyenler okur çok güzel bir kitap26-12-2015 13:51 varlıgı bir olan allah a bir şehadet eder gibi sevmektir elif gibi sevmek...28-12-2015 13:12 çok güzel bir kitap gerçekten herkese tavsiye ederim.. elif , yazarin sevdiği kızn ismi onun sayesinde allahi aşkı seviyor elif onun hayatını bambaşka değiştirmiş ..31-12-2015 05:22 okumak isterim gerçekten herkes güzel olduğunu söyledi merak ettim:-)06-01-2016 10:05 ya harika bir kitap,çok beğendim herkesin okumasini tavsiye ederim:-) suuuuuupeeeeeeer12-01-2016 12:52 çok ii bir kitap okumak gerek ;)28-01-2016 17:47 güzel bir kitap ama bu yukardaki yazıya özet diyene allah akıl fikir versin doğrusu04-02-2016 21:40 muazzam bir kitap. hayran kaldım.22-03-2016 22:24 ismimi taşıyo o yüzden okudum ...06-04-2016 19:22 eğer okumayan arkdslar varsa onlaa tavsiye ederim yani anlatılmaz yasanır tarzın da bir kitap...25-04-2016 21:22 bugüne kadar okuduğum en müthiş kitap diyebilirim11-05-2016 18:09 ben okumadım ama çok merak ediyorum gerçektende bende okumak istiyorum ve o duyguyu tatmak istiyırum.17-05-2016 09:02 tasavvuf, doğa insanının kurumsallaşmış dinden kaçışıdır özünde. dini söylem kamuflaj olur, softaların saldırganlığından korunmak için. anlayana! sevene! gerçekten inanana, tanrıyı gökte değil ahlaki tutarlılıkla eş tutabilene!..12-06-2016 02:00 okumam lazımsanmayacak çok merak ettimmmmm17-11-2016 19:41 sanki içimizdeki duyguyu buraya dökmüş gibi ya bravooo11-12-2016 09:04 niye elif oylemi ..anlamayana hak vermek lazım çünkü eliff...sadece eliff17-01-2017 22:17 hayatımda böyle dehşet kitap görmedim.abi adam tek kelimeyle efso...07-02-2017 18:55 benim adımda elif ve ismimi çok seviyorum ve sizin kitaplarınızıda çok seviyorum elifgibi dimdik elif gibi tek ve elif gibi tertemiz olabilmek muhteşem bir duygu özellikledе kitabımızın ilk harfi böyle güzel bir duygu asla olamaz allah katındada böyle temiz olmayı temiz eyle28-04-2017 01:25 elif gibi sevmek, onlarca başlıktan oluşuyor. hemen hemen her sayfada bir başlık yer alıyor. bu başlıkların bazıları şiir, bazıları güzel sözler, bazılarıysa şiirsel metinler içeriyor. kitapta çok fazla görsel yer alıyor. neredeyse görseller yazıları gölgede bırakıyor. yaklaşık iki yüz sayfalık bir kitap olmasına rağmen toplamda ancak sayfa sayısının yarısı kadar okunacak kısım bulunuyor. tüm bu özelliklerine rağmen çok nadir de olsa okunmaya değer sözler de içeriyor.okursayazar • 12-12-2018 18:36 baya güzel kitapmış arkadaşlarım tavsiye ediyorlardı sonunda okudum baya hoş kitap ben de tavsiye ederim27-01-2020 20:36 şiir kitapları severim ama bu kitap bana çok sıkıcı geldi. allah aşkından mı yoksa sevgilisinin acısından mı bahsediyor belli değil. mesneviden etkilenmiş gibi bir havası var ama tam olarak öylede değil. ayrıca kitapda çok fazla boş sayfa vardı ki bu da rahatsız etti beni. bir kitap için kaç ağaç kesiliyor bunun hakkını o kitap verebilmeli. başarısız buldum ve ikinci kitabı okuma isteği uyandırmadıEsma dereli • 21-03-2021 09:02 sözleri internette geziniyor merak ediyorum fırsat bulursam alıp okuyacağım08-07-2022 20:59 güzel bir kitap16-04-2023 15:28 ben seni namaza durur gibi sevdim daha ne olsun08-02-2024 23:46 sadece kitabın içindeki sözler için bile okunur01-11-2024 22:55 Page 4 Kitabın Yazarı:Hikmet Anıl Öztekin Kitap Türü:Din / Tasavvuf Yayınevi:Sufidükkan Kitap Yayınlandığı Yıl:2014 Sayfa Sayısı:180 ISBN:9786056253874 Kitap Puanı:8.6 / 10 | Yorum: 290 Kitap Türü:Din / Tasavvuf, Şiir YazarOkur'lar (8.7) Editör (9) Kitapevi (8) Sosyal Medya Hikmet Anıl Öztekin, Elif Gibi Sevmek kitabının giriş bölümünde güzel bir söz karşılar bizi; ''Sevmek belki bir gün okur diye şair olmaktır.'' İlk şiirimiz ELİF GİBİ SEVMEK: bir sevda şiiridir. Elif gibi dosdoğru, sağlam koşulsuz şartsız sevmektir. Elif gibi sevmek bir başlangıçtır. Zamansız mekansız sevmektir. Hareketsiz, yalansız yanlışsız ve derinden sevmektir. Seveceksen elif gibi seveceksindir. Çünkü elif gibi sevmek cesarettir. İkinci şiirimiz GECE DOSTLARINA: Bu şiirde bir kişiyi sevmekten ziyade yağmurlu geceleri özleyen, yalnızlığı gözlerinde taşıyan, anlatamayan ve anlayanı olmayan kitapları seven dostlara selam gönderen bir şiirdir. ELİF: Elif ismi ömrün diğer yarısı ve dudaklarımı yakardı diyen şairimiz elifi yüreğine köprü yapmıştı. Sevmenin tarifi Elifti. KISACA SEVMEK: Şairimiz burada sevince yemek yiyemediğini, hayatını feda etmesi gerektiğini anlatır. Sabah namazını beraber kılıp Venedik sokaklarında kaybolmayı düşlüyor. Sevmek önce satır aralarında kaybolup sonra ete kemiğe bürünecek. Görenler ise bu adam / kadın seviyor diyecek. Son olarak da hayatta iki önemli günden bahsediliyor. Biri onu tanıdığın gün diğeri ondan ayrıldığın gün yani bugün diyor. KIZ KULESİNDE: Şairimiz ilk tanıştıkları gün gittikleri kız kulesinde Beni ne kadar seviyorsun diye sorulan soruya susmuş ve dünyada sevgimi anlatacak kadar çay yoktur demiştir. Yani sevgisi o kadar uzun ki anlatmaya ömür yetmez demek istiyor. GÖZLERİN: Bu şiirde şair sevdiğinin gözlerinin yaratılma nedenini şöyle vurgular ''Canım cennet çeksin diye sanki gözlerin'' SEN BANA YANGIN OL EFENDİ: Her şiirin ona yazılası geliyordu. Çünkü o aşktır. Dünyanın en büyük sevdasıdır. GELİNCİK ÇİÇEĞİ: Bu şiirde şair sevdiğinin sesinden dinlediği kuranın ve beraber kıldıkları namazda aynı secdeye baş koymanın nasıl bir sevda olduğunu anlatır. YAĞMURDAN DAHA FAZLA SENİ SEVEBİLDİM: Gözlerini gördüm yağmur oldum ıslandım HUZUR: Bir anlatmaya kalksam senli solumu, huzurun adıdır Elif TESADÜF: Kirpiklerin nasıl bir tesadüf ki cennetten gelmişçesine dizilidir der şair sevdiği kadına... SIRILSIKLAM: Şair bu şiirde Yağmur ne kadar yağarsa yağsın gözlerime sen düşersin diyor. BURUŞUK DEFTER: Sol yanıma dualar yaz ey sevgili MEVSİMLER: Gönlün mevsiminin sevgili olduğu vurgulanmıştır bu şiirde YEŞİL GÖZ: 27 Yaşında bir çift yeşil gözde bulunan sevdadır aşk. SENİ DÜŞÜNÜYORUM: Seni ama sadece seni düşünüyorum çünkü seni sevmek başlı başına yaşamak diyor şair. SEN OLMADIĞINDA: Şair bu şiirde sevdası yanında olmayınca yapacak bir şeyi olmadığı için hep yazası geldiğinden bahseder. ÇINAR: Bu sevdanın ulu bir çınar olduğu ve kolay kolay yıkılamayacağı aşikardır şair için. Bir bilsen ne kadar özledim, utanır, nefes alamaz gelirsin... GEÇİT: Şair bu şiirde iki sevgili arasında şiirlerden geçit kurmak istediğini anlatır. SEVDA ÖZETİ TEK HARFTİR: Sevda tek harftir. O harfte sevdanın baş harfidir. ''Seni özlemek her şarkıda şair kesilmektir ister istemez'' BİZ OLACAKSAK EĞER: Eğer ikimiz bir bütün olacaksak sana en güzel şiirlerimi yazacağıma dair söz veriyor şair. KÖY SEVDAMIZ: Şair bu şiirde aşırdığı eriklerin çekirdeklerini gömdüğünü ve o çekirdekler ağaç olunca sevdasına kavuşacağını ümit eder. Şiirler Tasavvuf ağırlıklı Allah arzusuyla dolup taşmış, çoğu yerde karşısındaki insanı, insan ötesi bir varlığa dönüştürmüş. Gerçek hayatta böyle bir sevda olur mu diye düşündürtüyor. Yazar dilini çok güzel kullanmış. Bu kadar çok okunmasının hakkını vermişYazan: Dua Ceren Hikmet Anıl Öztekin Tasavvuf edebiyatı ve şiiri birleştirerek ortaya mükemmel bir şiir kitabı olan Elif Gibi Sevmek eserini çıkartmış. Din sevgisi ile aşkı harmanlayan kitap şiir kitaplarını sevenler için güzel bir eser. Hikmet Anıl Öztekin Elif Gibi Sevmek türü nedir? Din / Tasavvuf, Şiir Elif Gibi Sevmek kaç sayfa? 180 şiirler o kadar güzel değil bu yüzdn dini kullanmış yoksa kimsenin beğeneceği yok09-04-2014 10:32 çok güzel tam hediye etmelik kitap09-04-2014 10:32 Elif gibi sevmekle ne ilgisi var anlamadım09-04-2014 13:53 okumak isterim duymuştum28-04-2014 20:54 Okumak lazım, nasıl bir kitap diye30-05-2014 16:49 okumayı çok istiyorummmm04-06-2014 17:53 bu şiir kitabıymış....05-06-2014 20:33 dili çok güzel okurken mest oldum çok hoşuma gitti elif gibi kitap gerçekten15-06-2014 05:48 roman mı yoksa dini söylemler mi var sadece? ona göre alacağım da16-06-2014 21:11 adam güzel kitap yazmış tavsiye ederim okuyun siz de beğeneceksniz19-06-2014 19:44 bir tek benim hoşuma gitmemiş sanırım okumaya değer bulmadım23-06-2014 21:09 tamamen duygu yüklü bir kitap.. bu şiirleri bir tek gerçekten elif gibi sevenler anlayabilir.. duygularınızla harmanladığınızda su gibi, elif gibi bir kitap..25-06-2014 16:13 çok güzel bir kitap hikmet öztekini tebrik ederim çok güzel yazmış30-06-2014 21:12 kitap çok güzel tasavvuf edebiyatını sevenler daha çok sevecek04-07-2014 00:34 param olsa ilk alıp okuyacağım kitap herkes çok güzel diyor çok merak ediyorum ama param yok internette pdf olarak da bulamadım korsanı da yok off09-07-2014 20:44 bir mavi cilt birde kırmısı cilt var arasındaki fark nedir11-07-2014 09:44 Tasavvuf olan bütün kitaplar çok güzel .13-07-2014 16:50 birincisi çok sıkıcı bir kitap dini içerik olunca hemen herkes beğeniyor anlamıyorum eleştiriye hiç açık değiliz sıkıcı bir kitap14-07-2014 20:13 Sevgilim olan elife alacam alayım mi arkadaşlar :-/14-07-2014 23:30 dini içerik olması kötü birşey mi ? müslüman değilmisiniz kardeşim siz?15-07-2014 10:10 yaw ordaki eli ne anlamda kullanılmış biri bana yazssın15-07-2014 18:15 hikmet anıl öztekine teşekkür etmek istiyorum böyle harika bir kitap yazmış elif gibi sevmek okuduğum en güzel kitaplardan bir tanesi herkese tavsiye ederim okurken içinize tatlı bir huzur veriyor15-07-2014 21:24 neden elif gibi sevmek elif niye ,16-07-2014 04:23 elif dimdik o yüzden16-07-2014 16:59 Elif ile Başlarsın Öğrenmeye ve Sonra Anlarsın Elif Gibi Sevmeyi .!! Din Hayatımızın Keşke Her Yerinde Varlığını Ağarlığınca Sürdürse .! Bu kitabın Bize Katacağı yozlaştırılmaya çalışan Güzel Dinimizi Biraz Daha Anlaşılsn Dilde şiir İle Harmanlayarak Önümüze Sunulması . Beğenmek yada Beğenmemek okurların Takdiridir yalnız Sevmeyi Bu Kadar Keyif İle Bşze Sunan Şaire sonsuz Teşekkürederim .!17-07-2014 01:22 elif gibi sevmek bir şiir kitabı mı acaba ona göre alacağım da21-07-2014 18:18 Gercekten dinimizin oneminu elif gibi sevmenin ne demek olduguanlatan kitap yarisindayim biran once bitirmek istiyorum ilk basta bende skici dedim okumadim ama sonra okumaya basladim .. süper :-)22-07-2014 01:28 nice elifler vardır ki dimdik olamayan bana elif gibi sevmekten bahsetmeyin25-07-2014 06:27 Zerre beğenmedim, beğenmem. Facebook'da imzasız olan tüm sözleri ve şiirleri alıp kitaba yerleştirmiş .27-07-2014 06:52 Elif gibi sevmek derken elif harfi gibi askta sevdada dimdik durabilmeyi kastediyor30-07-2014 07:57 okudum çokkkk güzellll31-07-2014 11:52 bence adamin siir yazma yetenegi yok arada bi tutturdugu sii31-07-2014 13:46 harika bir kitap elif olmak kolay değildir tabi elif olduğun farkında da olmazsan eğer31-07-2014 21:04 Elif dik dimdik olmakyır hiçbir seye boyun eğmemek eğilmemektir herseyin basıdır elif her hayrın bası olan besmele ğibidir mesela ha bide elif olan elif olduğunu bilmelidir yoksa zaten boss31-07-2014 21:14 bence çok güzel yazılmış en güzeli bence suydu SEVMEK HESAP İŞİ DEYİL,SEVMEK GÜVENMEKTİ ,AİT OLMAKTI... ESKİDENDİ..... HA BİDE BESMELESİZ BASLADIM DİYEMİ DOYAMIYORUM SENİ SEVMEYE.........SÜPER HEPSİİ YAAA31-07-2014 21:20 Hem ap açık hemde gizemli Gerçek bir AŞK böyle anlatılır işte Helal olsun...02-08-2014 02:44 valla daha okumadım ama bana ısmı saçma geldı conku ısmı elif olupta herkese egılen bır cok kışı tanıyorum ama yınede okumak ısterımm..02-08-2014 18:43 elıf her nekadar dını anımsatıyorsa bu ısmı taşıyan kısılerde bunu goremedık nedense...02-08-2014 18:45 kitabı bugün aldım ve bitirdim. evet bazı şiirler çok karışık ve yazılmak için yazılmış gibi dursa da genel anlamda okunmaya değer(tabi şiir seviyorsanız).bazı şiirleri var ki emin olun 5-10 defa üst üste okuyacaksınız...02-08-2014 23:47 kitabın adı on numara okumadan geçmeyin bence04-08-2014 19:36 Bir başkasının yorumuna bakarakdan kitapa karar vermeyin beklentileriniz suya düşebilir05-08-2014 12:06 Kitabi suan okumadim ama okumayi siddetle istiyorum cunku bi siir kitabi ve siirle birlesen dini yazi bu mukemmel bisey olsa gerek. Neden elif gibi sevmek diye sormus herkes mutlaka bi aciklamasi vardir yazarin gecmisinden bi isim ya da kafasinda kurdugu bi isim vebu isme yakistigini dusunmustur yazdiklari burda takilmayin ki kitabin ismi kotu de degil ister okuyun ister okumayin ama saygi duyun duymak zorundasiniz .05-08-2014 13:06 Neden elif gibi sevmek elif tekdir birdir diktir ve seveceksen böyle sevmelisin.. Tek bir dik..05-08-2014 19:23 Elif olmak, elif gibi dimdik, elif gibi sevebilmek... ya sevdiğin.. elif gibi sevmeyi hak eden birimi..06-08-2014 15:14 Bir gün okumayi muhakkak isterim sonucta kitabin başlığında ismim geciyor gercekten cok merak ettigim bir kitap ki muhakkak eminim okumaya deyicek bir kitaptir07-08-2014 01:57 bende bu kitabı okumadım ama yakında okuyacağım ve kitabın özetine bakılırsa çok güzel bir kitap gibi gözüküyor09-08-2014 19:35 Yahu hiç bilgisi olmayan insanlar yorum yapmıs yok adı elif olan eğilen insanlar tanıdım bilmem ne..ne alaka yani?... arapça alfabesi elif ile başlar ve elif harfi diktir dimdiktir.. başlangıçtır tekliktir dikliktir..09-08-2014 22:20 okumadim ama okumayi cok istiyorum..11-08-2014 23:17 yalnız arkadaşlarr elif birdir tektir diyorsunuz amenna ama elif alfabenin bir harfiyle dahi birleşmez...kitapta aşktan bahsederken elifin özelliklerini kullandıysa yazar elifin bu özelliğinide vurgulamalıydı elif hep yanlızdır..12-08-2014 00:36 Kurani ogrenmeyee basladiginda ilk ogrendigin kelimedir elif bunu bilmeyip musluman die gecinen insanlar var yazik ve mukemmel bi kitap :(12-08-2014 01:38 çok güzel bir kitap ve bu kadar karşı çıkıp laf edenler siz yazın daha güzellerini okuyalım...12-08-2014 13:14 TAM 200 ADET SATTIK DEVAMDA EDİYORUZ GENÇLER TAVSİYE EDİYORUM :)12-08-2014 13:41 İnsanlara eleştirme fırsatı verirsen acımadan,bilmeden eleştirirler. Ne olursa olsun eleştirirler.İnsan bu. Kitabı yayınlayıp beğenmediğiniz yerleri düzeltin deselerdi eğer; kimse yorum dahi yapmazdı. Bu yüzden lütfen emeğe saygı gösterelim. Terbiyesizlik yapmayalım dostlar. Ve kitabı çok merak ediyorum.. Bu kadar çok eleştirilen bir kitapta muhakkak ki inceler vardır. Duyguları körelmiş insanlar bu inceleri çözemezler..12-08-2014 14:19 Okumak istiyorum berlinde bulabilirmiyim. ??13-08-2014 08:07 çok güzel bir kitap anlayana13-08-2014 14:14 Hic guzel degil berbat basit ve siradan13-08-2014 18:05 okumadim ama iyi olduğu kesin13-08-2014 18:49 bugün alıcam inşallah güzel çıkar:)14-08-2014 10:52 bnde istiyorum ya ama yurt dsndayim sparis verdim inşallah ulasirim:)14-08-2014 14:11 şiir kitabı mı ?15-08-2014 09:43 okuycagm :) bn de kitabı aldım15-08-2014 15:29 Elif gibi sevmek ne demek ya biri bunu aciklasin16-08-2014 02:11 Okumayan arkadaşlar yorum yapıyor dini kitap olunca beğeniyorlar diye bunu yazan arkadaşım bak Özlemek mi sana benzeyen her şiire sarılasım geliyor.diyor anlarmısın bilmem16-08-2014 17:49 okumadım ama bence arkasında ki şiire bakılırsa çok güzel anlamlı ve duygusal...bir de sevdiğimin gözlerideğdi ise bu kitaba sizi bilmemama benokumalıyım...16-08-2014 22:45 Aşkullah daha güzel bir kitap...19-08-2014 10:39 okumayı bilmeyen insan kitabı sevmez yorumlarınızı kitap aşkına yapın yazılar her kitap bir emek taşır saygı duymak ise bizim zahmetsizce ahlakımızın bir eseridir.Bu eseri sergilemekten korkmayın.Serdarplt • 19-08-2014 12:00 nasıl bir kitap acaba...?19-08-2014 20:33 Bende siparis verdim yarin geliyo cok merak ediyorum19-08-2014 23:44 benim ismimde elif, elifler hep güzel sever zaten ...:))19-08-2014 23:51 okumayı çok istiyorum bende alıcam inşllah21-08-2014 19:54 Herkes bu kitabı övüyor almayı çok istiyorum acaba nasıl ben şiirleri severim bu kitabıda büyük ihtimal severim gibi geliyor22-08-2014 23:55 okudum ve çk beğendim.Tavsiye edilesi bi kitap gerçekten.Tavsiye ederim..23-08-2014 14:33 SEZGİN KAYMAZ KÜN adlı kitabı şiddetle tavsiye ediyorum...Gülerken ağlamaya , tam duygulanmışken kahkaha atmaya başlayabilirsiniz.Bu kitabı okumalısınız Muhakkak!Kesin diye hiç bir şeyin olmadığı , olmadığını düşündüğünüz her şeyin olduğu , inanmadığınız hiç bir şeye iman ettiğiniz , itikatlarınızın sarsıntı geçirdiği sayfalar bunlar.24-08-2014 16:07 kredi kartı olmadan alamıyorumm çokk saçmaa yaa yardım lütfennn25-08-2014 17:43 Hemen alıp okumak istiyorum..25-08-2014 23:43 Roman sanmistim :(siir kitabiymis27-08-2014 13:51 Bense cok merak ediorum Ama elif gibi Svmek anlami ney arkadaslar28-08-2014 01:40 çok güzel bi kitap herkese tavsiye ederim28-08-2014 10:10 Kötü yorumları herkez kendine saklamalı. Sevene mani olmayın herkez kendi kişisel bilgisidir. :)29-08-2014 20:56 dini kitabı sevmeyene ne dıyebılırzkı.30-08-2014 17:35 valla arkadaslar cok guzel bence okumanızı tavsiye edrım sırler falan harıka01-09-2014 19:51 kitap çok güzel arkadşlar tavsiye edrim okumasını bilen zaten anlar sadece dini içerik değil dini aşkı sevgiyi güzelliği anlatn bir kitap elif gibi sevmek b t s gibi değil01-09-2014 22:18 çok güzel abi yaa bayıldım süper02-09-2014 15:33 Ben 60. Sayfadayim cogu siirleri guzel ama tabii arada hosuma gitmeyenlerde vardi05-09-2014 01:57 içinden geldiğince yazmis,duygularini bir elif miktarı daha abartsaydi şirk gibi olurdu.ama bu adam sevdasini Allaha ulaşmak için.allah için sevmiş yani.allah hepimize elif gibi sevmeyi elif gibi yasayip.elif gibi ölmeyi nasip etsin.asil olması gereken elif gibi.namaza durur gibi sevmek.ama bazilari bunun dinle ne alakasi var demiş.evlenirsen herdaim namazini beraberinde kilicak bir cemaat olsun diye .imaninin diğer yarisida tamamlansin diye evleneceksin.insanları bir tek Allah için seviceksin05-09-2014 18:01 Şiir basitlikle zorlamak arasındaki ince çizgidir. Sair, bir duygu üzerinden gitmiş durmuş.Sol yanım , vuslat gibi alışılmış ifadelere sığınmış.06-09-2014 18:11 Harıka bı kıtap devamını beklıyorummmm heyecanla07-09-2014 09:15 Aşkullah Kitabının kıyısından geçemez...07-09-2014 19:10 kitap bana yazılmış olsaydı belki beğenirdim ama kitapta hiçbir sanatsal taraf göremedim.okuduğum diğer şiir kitapları gibi ruhuma da dokunmadı.zaten şiir kitabı mı değil mi ona da karar veremedim.okunmaya değmez bi kitap bence. çok beğenenlere de hayret ediyorum.Sewim • 11-09-2014 10:43 Resmen Yusuf Duman - ah binel ask kitabından kopya çekip azıcık değiştirip yeniden yayınlamış !!! Bu yaptıgı kul hakkı degilmi??? Ve kendi hissederek bile yazmamış baskasının emegini çalmış !!!12-09-2014 19:17 SADECE YORUM YAZMAK ISTEDIM :)13-09-2014 11:37 sevmişsen sevmişsindir sevmediysen uzatma14-09-2014 13:24 Kıyağı okumadım okumayı çok istiyorum ve şiir okumadım severim ama anlamadığım tmm elif dik durmak alfabenin ilk harfi fln müslümanım çok şükür orasını anladım ama sevmek ne alaka biri açıklarmı14-09-2014 16:32 reklamlar sayesinde alınan ama okunmayan edebi değeri olmayan bir kitap.14-09-2014 17:28 Sadece merak ediyorum şiirleri yazdığınız insan yada sizin tabırınızle yaşadıgınız insan hayatta mı?Can Yaram • 17-09-2014 01:44 okumadm ama çook merak ediyorum18-09-2014 22:03 İLK SEVGİDEN BAHSEDİYOR ELİF İLK HARF. NE OLDUĞUNU BİLMEDEN, BAŞINA NE GELECEĞİNİ BİLMEDEN SEVMEKTEN BAHSEDİYOR.19-09-2014 10:57 okumadım ama en kısa zaman da okuyacağım ..19-09-2014 11:15 çok iyi tanıtılmış bir kitap.Kitabı okudum.Yazık diğer şairlere.Bu kitabın vereceği hiçbir şey yok.Valla ben bu milleti anlamıyorum...19-09-2014 15:54 okumdan cevap verilmemeli bence önce bir okuyalım anlayalım güzel klitaba benziyor19-09-2014 20:11 Harika bi kitaptı okumayanlar ya da ojumaktan anlamayanlar yotum yapmasın bence demek ki anlamamışsınız yoksa böyle saçma sapan yorumlar yazmazdınız19-09-2014 22:38 elif bir demek tek demektir o yüzden elif20-09-2014 23:38 Her ne kadar Elif adini tasiyamayan ve bu guzel ismi haketmeyenler olsa da unutmayin ki onlar istisnadir.. Coklugun icinde yokluktur onlar.. Elif olmak kolay degil ama bir o kadar da zor degil.. Annesi ve kizi Elif olan bir kitapsever..21-09-2014 00:50 namazlar gibi vakti olsa seni özlememenin alırız abdestimizi yalandan yagmurlu istanbul gecelerinde özleriz adam gibi arka kapak bilgisi elif gibi sevmek kitap özeti21-09-2014 09:49 Elif Allah lafzının ilk harfi, dolayısıyla Türkler kız çocukarına bu nedenle ve ince uzun olduğu için bu ismi vermişlerdir. Allah aşkıyla beşeri aşkı beraber işlemiştir. Neo klask diyeceğimiz biraz da post modern bir tarzda yazılmış bşarılı bir eserdir.21-09-2014 15:11 100.sayfadayim içindeggüzellikler var elbet ama sarmadi tasavvuf desen içinde elif geçiyor namaz geçiyor diye tasavvuf olmaz orta okul lise belki memnun kalir ama biraz fazla hafif ama onemli olan sizlerde biraktigi iz askullahi merak ediyorum bi de onu okuyacagim21-09-2014 17:09 BU KİTABI ALMALIYIMM21-09-2014 18:18 arkadaşlar okunmaya değer bi kitap ama sandığınız kadar şaşası yok sandığınız beklediğiniz gibi şiirlerde öncelikle şunu sölim roman değil şiir kitabı tarzında ama bazen tek bi cümle değişik geldi bana . .22-09-2014 10:07 ŞİMDİ HEPİNİZE SORUYORUM KURANI KERİM OKUYORMUSUN22-09-2014 18:54 okumadım ama cok merak ediyorum.. arka kapak sözleri cok güzelll...23-09-2014 08:31 yorumlar çelişkili sadece herkes nasibi olduğu kadar alır okuduğu kitaptan diyorum.. Yazarın yüreğine sağlık.. çok içten.. merak ettiğim gerçekten Elif'e kavuşmuş mu? şu an bu sorunun cevabını bilmek isterdim ki yüreğime umut olsun...23-09-2014 21:12 çookkkkkkkkkk harika anlamlı24-09-2014 19:50 abi bu kitap çıktımı çıkacakmı 2 yada daha fazla baskısımı çıkacak herkes bu kitabı bekler gibi bi halde nedir durum ?24-09-2014 23:51 kitap müthiş yaaa herkeze tavsiye ederim27-09-2014 14:54 Cok gUzel bir kitap Allah insallah en kisa zamanda okumayi nasp eder hepimize28-09-2014 00:12 Geçen gün rafta gördüm ve "Normalde şiir kitapları moda olmaz, bir bakayım bu neymiş." dedim. En fazla 5 şiir okumuşumdur içinden ve şiir kitabı olarak hiç beğenmedim. Oysa ki ismi o kadar anlamlı ve şiir dolu ki... Anlayacağınız hayal kırıklığına uğradım. Arkadaşlar 29 yaşımdayım ve 8 yaşımdan beri şiir hayranıyım. Hiç basılmış bir kitabım yok, yüzlercesini yazmama rağmen bu kadar zamanda gerçekten şiir diyebileceğim 4-5 tane karalamaya sahibim. Neden mi? Çünkü şiir enstrümental müzik gibidir. Sizde bazı duygular uyandırır, sizi içine çeker ve şairin yazarkenki ruh haline götürür. Şiir size duyguları anlatmaz; onları yaşatır... Bu kitaptaysa yazar (şair demek doğru gelmiyor) şiirlerinde duygularını anlatmış. Bu yazılanlar olsa olsa deneme veya kısa hikayeler olabilir. Şiir demek kesinlikle doğru değildir. Bu arada tasavvufu ben de çok severim ve ne kadar zor bir iş olduğunu da bilirim. Eğer tasavvuf okumak istiyorsanız Mesnevi veya Mevlid okuyun. Dilleri ağır gelir diyorsanız Safahat okuyun veya Yunus Emre'nin şiirlerine bir göz atın. Özellikle tasavvufa yeni başlayan arkadaşlar bu tip kitaplar okuyup da konudan soğumayın lütfen...29-09-2014 12:20 bu nasıl şiir kitabı ya içindeki yazılarda şiirse kelimeler bile yokk01-10-2014 12:47 Begenmedim okumaya değer bi kitap değil vakit kaybı04-10-2014 01:07 Perfect bi kitap bayildim iki defa okudum tafsiye ederriim04-10-2014 01:09 Açıkçası çok mükemmel olduğu söylenemez.Fakat bazı yerlerde kullandığı kelimeler öylesine anlamlı ve güzel ki adeta mest oluyorsun.. Ama tabii bu kitabın genel olarak çok da başarılı olmadığı gerçeğini değiştirmez..04-10-2014 16:09 kitabı büyük beklentilerle aldım ama biraz okuduktan sonra sıkıyor04-10-2014 20:34 süpeeer bir kitap insan o kitabı okusa bir daha okumak istiyor.ÇÇOOKK GGÜÜZZEELL BİR KİTAP07-10-2014 23:41 BU TARZ KİTAPLARI BULAMIYORUM İNSANI DÜŞÜNDÜREN ANLAM YOĞUNLUĞU OLAN...BOŞ OLMAYAN PAZARLAMA HARİKASI OLMAYAN...TEBRİK EDERİM...DUYGUSALLIK GÜZEL TABİ YAŞAMASINI BİLENE..İÇİNDE DUYGUSALLIK OLMAYANA SAÇMA VE APTALCA GELMESİ ÇOOOOK NORMAL...08-10-2014 15:13 kitabı okudum kesinlikle mükemmel okumanızı tavsiye ederim08-10-2014 19:41 Valla bende ronan sanıp aldım ama şiir çıktı.zaten kitabı iki saatte rahatlıkla bitirirsin ben fazla bişey anlamadım.09-10-2014 00:01 elif gibi sevmek adlı kitabı 1 günde bitirdim benim adımda elif çok etkilendim acaba sevdiği insanın adıda elifmidir09-10-2014 15:58 baya güzel bi kitap herkeze tavsiye ederim11-10-2014 21:44 okumadım ama okumayı çok isterim13-10-2014 15:41 kitabın ismini duydum güzelmişberfin • 13-10-2014 20:55 Turgut özakman -Korkma İnsanlık Korkma kitabını okumanızı tavsiye ederim pişman olmazsınız okuyon kişi 1 hafta etkisinden çıkamıyor isterseniz internetten araştırıp bakın14-10-2014 03:28 HARIKA BIR KITAP VE HIKMET ANIL OZTEKIN YAZARIMIZADA TESEKKURLER BOYLE GUZEL BIR KITAP CIKARDIGI ICIN HERKEZE OKUMASINI TAVSIYE EDERIM DAHA DOGRUSU TAVSIYE ETMIYORUM CUYNKU HERKEZ OKUSUN OKUYUN...14-10-2014 17:37 Her önüne gelen dini kullaniyo,bizde koyun korkakliligiyla sürüye devam...okzmadim...cok merakta etmiyorum..14-10-2014 21:53 Bir insana islamı bu kadar güzel anlatabilen bir kitap daha görmedim.normalde gençler bazen sıkılır dinle ilgili konuların çok anlatılmasından.ama yazarımız o kadar güzel ve duygulu içinden gelerek yazmış ki.çok samimi ve İslâmi sevdiren bir yazı olmuş. Din ve aşk bir bütündür zaten. Yazarımız bu açıdan bakarak böyle güzel bir eser çıkarmış ortaya.. Eline diline yüreğine sağlık yazarımızım15-10-2014 01:44 Kızımın adı Elif. Bu nedenle ilgimi çekti. Aldım. Bir çok kitaptan daha güzel buldum. Ama kızım elimden aldı. Ara ara elime alıp göz atıyorum. Zaten roman gibi değildir şiir kitapları. Aç bir sayfa, rast gele. Oku. Değerlendir. Ama en çok satılacaklar arasında olacak eminim. İsmi insanı çağırıyor. Doğru -dik , Elif. İnsanlar doğruya, dik durmaya hasret ve muhtaç.15-10-2014 17:03 Mükemmel bir kitap eline tutan bırakamıyor sabrı sevginin esasını anlatıyor.16-10-2014 01:14 Elif benim için bam başka bir isim çok güzel hoşuma gitti17-10-2014 23:09 Kitap çok güzel 2. defa okumak istedim ama arkadaşlarımda okumak istedi bu yüzden 2. defa okuyamadım inşallah arkadaşlarımda beğenir okuduklarında ama bence böyle güzel kitabı beğenirler. Elif gibi sevmek 2 kitabını merakla bekliyorum.18-10-2014 17:34 çok güzel duruyor18-10-2014 23:39 benim bilmem kaçıncı oldu okuduğum ama çok güzel bir kitap19-10-2014 15:34 Elif gibi sevmek super bi siir kitabi normal'de siir kitaplarini severek okurum ama buna bayildim yaa harika bir kitap gercekten iki turlu askla yazilmis elif gibi sevmek dimdik durup sevmektir ki bu cok guzel birsey yikilmadan cekip gitmeden sevdigini korumaktir *_* yazarimizda dini kullanmamis kötü yonde her yazdigi dogru ve hakli hakkini vererek yazmis hicbir sairin bu kadar guzel yazdigini gormedim hatta etkilenmedim anlamadiginiz seyler icin kotu yorum yapmayalim lutfen okumak isteyen kisileride etkiliyorsunuz cokk. Cokk guzel yazilmis bu benim dusuncem19-10-2014 17:56 Okuduğum en kötü kitap parama Acıdım kesinlikle tavsiye etmiyorum nasıl bilmiyorum ama reklamı iyi yapmış19-10-2014 21:36 bende okumak ısterım20-10-2014 23:57 elif gibi sevmek kitabi mıhteşemdi hergün okuyorum ezberledim nerdeyse ve kitabın 2.ci serisini de hemen alıcam gerçek sevenlere özel olan bir kitap...21-10-2014 21:32 Basit bece aşk yanlızca Rahmana olmalı yazılan büyün kitaplar da O ve Habibi için olmadı21-10-2014 23:38 Bence hem ilahi aşk hem de kulun kula olan aşkı çok güzel bir şekilde işlenmiş. Gerçek bir sanat aslında.Her içim sıkıldığında okuduğum ve huzur bulduğum bir kitap diyebilirim.25-10-2014 18:54 din ve aşk bu kadar güzel anlatılır mı harika ve sürükleyici bir kitap...27-10-2014 12:00 Son yıllarda okuduğum en anlamli ve en güzel kit28-10-2014 11:53 süper bir eser en derin duyguları günyuzune çıkariyor29-10-2014 16:24 hiç beğenmedim. boşa zaman harcama çoğu facebook tan alıntı yazık birde 2.yi mi çıkarıyorsun.30-10-2014 16:28 kuran-ı kerimin ilk harfi elif dogru baslangıç05-11-2014 19:23 Allah'a olan aşkı insan sevdiği üzerinden bu kadar muhteşem anlatır.. Allah hepimize böyle sevgiler nasip eder inşaAllah :) Allah razı olsun.. Selam ve duâ ile...06-11-2014 16:19 Birşeyde beğenin yahu. Oturduğunuz yerden sallıyorsunuz beğenmedim diye.07-11-2014 00:08 allah insana aşk verir ki acı çekince allaha sığın diye allah a yaklaş diye işte tamda burda devreye giriyor elif gibi sevmek çok derin çok allah herkeze anlamayı nasip etsin derin muhabbetle aşk elif gibi sevmek nasip etsin07-11-2014 14:04 hiç beğenmedim diyorsunuz ya okudunuz mu öyle diyorsunuz. başka bir şey olsa nasıl varsınız08-11-2014 15:00 cok guzel bir kitap ya beyendimmedine • 08-11-2014 20:29 Aynen cok guzel bir kitap09-11-2014 13:12 hayatımda böyle bir kitap okumadım süper kitap okuken tüylerim ürperdi ben okudum çok beğendim herkese candan gönülden tavsiye ediyorum 09-11-2014 23:08 Kitap o kadar guzel ki çok seyi anlatiyor.11-11-2014 09:05 Çok okumak isterim çünkü sevdiğim kişinin ismi elif13-11-2014 17:48 ya bende okudum öyle abartacak birşey yok şiirlerde hiç beklediğim gibi degildi hem bencede adam sadece dini kullanmış13-11-2014 20:15 bence kitabın adı dini olarak düşünürsek kuranı öğrenmek için ilk elif harfyle başladığımmız için olabilir14-11-2014 19:17 bu kitabın 2 sini okuyorum mükemmelgizem arslan • 17-11-2014 18:17 bu kitgabı nerden ve kac tleye aldınızzz ben 15,e aldımgizem arslan • 17-11-2014 18:20 kitabı beğenmiyor olabilirsiniz ama elif isminden ne istiyorsunuz22-11-2014 23:20 Yazar beşeri aşkla ilahi aşkı birbirine yamamaya çalışmış fakat becerememiş.Bununla da kalmayıp kendisiyle çelişmiş. Yukarıda bir arkadaşın da dediği gibi anonim olan sözlere ufak kelimeler ekleyip kitaba almış. Arada kendi ismini kullanıp Elif'e olan aşkını anlatmış. İsmini çok duyduğum bi kitaptı. Çok okumak istediğim bi kitaptı. ikisini birden aldım ve hüsrana uğradım. Kitabı çok merak ediyorsanız Facebook'ta kitabın adına bir sürü sayfa açılmış ve kayda değer bütün sözler zaten orada paylaşılmış.24-11-2014 22:58 Çok güzel bir kitap her sayfasında ayrı bir vurgulanan ayrı bir söz herkese öneririm26-11-2014 19:03 okumadım ama aşkım için okucam27-11-2014 12:56 KİTap okumadık okumak çok istiyorum ama süper bi kitap. hem din yaradan aşkı, hemde leyla aşkı....28-11-2014 15:57 harika bi kitap sevdigime hediye edicem29-11-2014 11:31 çokkkkk güzel bi kitap01-12-2014 21:43 kitabı henuz okuyamadım ama cooook merak ediyorum :D :D03-12-2014 11:27 çok güzel bir kitap herkese tavsiye ediyorum03-12-2014 14:32 ilahi aşkla yananlara05-12-2014 09:20 cok guzel bir kitap ! !!05-12-2014 12:51 Çok güel öğretmenler gününe ögretmene hediye ettim07-12-2014 09:26 Bizim hoca kitaptan soru soracak keşke soru hazırlasaydınızda çalışırdık...!07-12-2014 17:12 o kitabı okumam lazım hemen nerde bulabilir,m bulamadım09-12-2014 22:39 kitap çok güzel herkese tavsiye ederim elif gibi sevmek 2 çıktı09-12-2014 23:01 bence, tasavvuf bahane elif şahane tarzında bir kitap oldu. elif gibi dosdoğru sevmenin anlatılacağı bir kitap olmasını beklerken yazar bize elif e duyduğu özlemi anlatmış. beşeri aşkı allah aşkından çok daha yoğun işlemiş. bu da kitabın çekiciliğini son derece azaltmış.14-12-2014 08:18 cok güzel bi kiap okumanızı taviye ederim14-12-2014 20:16 ne olduğunu bilmeden konuşmayın ben okudum birincisinide ikinciside çok güzel bi kitap tavsiye ederim. okuyuun :)15-12-2014 08:43 cok guzel bir kıtap15-12-2014 21:39 cok guzel bayıldımmm16-12-2014 17:15 dinimi anlatan ona yonlendiren dinim hakkinda gozumu acan herseyi seviyoru bilgınize saglık17-12-2014 01:14 hayatımda okuduğum en güzel kitap17-12-2014 09:44 süper bır kıtap herkese tavsıye ederım:)17-12-2014 18:29 cokk güzel bir kitap bence herkesin okumasini tavsiye ederim17-12-2014 18:56 ben anlamsiz buldum sacma abartıldıgı kadar yokkk mus tavsiye etmemm siir okumayı zaten sevmem iyice sogudum baslangıc iyi ama son berbat18-12-2014 21:08 kitabi okurken bir sonraki sayfada ne yaziyor meraki sardi hep icimi. ilk ve ikinciyi zevkle okudum herkese tavsiye ederim ikinci kitap siirli degil anlatimli begeneceksiniz. ozellikle hikmetin ruyasina aglayacaksiniz19-12-2014 23:31 bence cok guzel bi kitapmis daha yeni bitirdim cok guzel20-12-2014 19:16 ben okudum çok güzel bir kitap21-12-2014 17:16 ben arkadaştan okudum aslında güzel bir kitap yani tavsiye ederim okuyana tabi gerçekten ümitlerle dolu hayallere açılan bir kapı bu kitap mutlaka okuyun elif gibi sevmek elif gibi aşık olmak umutlara geleceğe bakmaktır hayat bu kitabı okurken hayallere dalacaksınız bazen de sonlarına gelip ağlayacaksınız bu kitap böyle bir şey büyüleyici aşk dolu ümit dolu heyecan dolu bu kitapta onu okudukça sanki o kitapta ki sizsiniz bir başkası değil de sadece siz21-12-2014 20:59 ben de kitaptan alcam ama gül kokması beni ayrı mest ediyor :) o yüzdn alıyorum yani birde şiir okumaya bayılıyorum ... ve bunu bütn şiir sverlere tavsiye ederim :))23-12-2014 15:08 çok güzel bir kitap her kese tavsiye ederim süper kitaplar ikisini de okudum süperlerrrr süper kitaplar ikisini de okudum süperlerrrr23-12-2014 22:16 çook güzel bi kitap :)26-12-2014 09:25 bayıldım kitap okumayı sevmiyordum onu çok güzel bir şekilde okudum 27-12-2014 18:22 bu kitap çok güzelmiş herkesn okmasını tavsiye ederim28-12-2014 20:48 ben bu kitabı okudum çok güzel bir kitap size tavsiye ederim29-12-2014 23:03 guzel bir kitap insan albini e saf haliyle anlatan bir kitap .insanin bu kadar saf sevgilere inanasi geliyor31-12-2014 20:44 ben hiç haz etmedim tammmı bence ne okıycam beee01-01-2015 19:57 bırakamıyorum kitabı ya ben hiç bu kadar baglanmamıstım bir kitaba. okunması gerekıyo gercekten her ne kadar hatıraların gecsede gozunun onunden , daha huzurlu ve saglam oluyo ınsan.. gercekle hayalleri ayırt edebılıyo.01-01-2015 21:02 muhtesem bir kitap anlami cok guzel tavsiye ederim05-01-2015 16:10 bu kitapı eline alıp da okumayan anlayamaz ben 1.ve 2. baskıyı okudum gayet güzel böyle birini adama gibi seven yok zaten o adam birine aşık onu kitaba dökmüş neanlarsınız siz07-01-2015 16:57 bu kitaba güzel diye yorum yapanlar siz daha önce kitap okumadınızmı hiç anlamadım.adam aklına geleni yazmış sayfa dolsun diye ayrıca ali kınık'ın şarkısını ve bir çok sözü değiştirerek kopyala yapıştır yapmış aldığıma pişman olduğum ilk kitap09-01-2015 09:50 bende bugün aldım akşam okumaya başlıcam inşallah güzeldir ama baya bahsediliyor güzel olduğu...sonuçta emek harcanmış09-01-2015 14:19 bende hiç beğenmedim çok yapmacık, tasarım ve düzen sıfır.11-01-2015 10:45 okumaya değer değil11-01-2015 12:09 hic beklediğim gibi bir kitap degil. şiirler cok basit geldi11-01-2015 18:43 neden hep çay ve yağmurdan bahsediyorsunuz12-01-2015 14:55 tasavvufta elif vahdeti simgeler...elif gibi sevmek,sevdiğinle bir bütün tek vüct olabilmektir...kitabın ismi harika ..okumaya çağrıyor adeta...12-01-2015 17:47 elif'in anlamını güzeltarif etmiş ama bi şiir kitabı olarak çk beğendiğimi söylüyemicen evet aralarında iyi olan şiirlerde var ama genele bakıldığında çk etkileyici ve sürükleyici bulmadım 2sini okumadım belki daha güzeldir aşık olan biçok insan bu kitaptaki şiirlerin çoğunu karalayabilir bi kegıda diye düşünüyorum12-01-2015 19:35 çokkkkk güzeeeelllll12-01-2015 19:41 çok basit çok...aklına geleni şiir diye yazmış ya bu ...ve şiir diye yazılan satırların anlam olarak birbirini tamamlaması gerekirken hiç alakasızca birşeyler yazmış...iyi değil hemde hiççç...13-01-2015 08:52 bence hiç basit bir kitap değil çok güzel bir kitap okumayanların okumasını tavsiye ederim.15-01-2015 10:35 şiirlerin her satırı çok güzel bence bu kitabı herkes okumalı18-01-2015 15:32 harika adam ne güzel aşkını anlatmış18-01-2015 18:57 güzel kitap sonu güzel bitti kitap pır xeşe hewalan19-01-2015 19:26 bu kitabı herkesin okumasını istiyorum20-01-2015 19:11 insanlara guzel sozlerle mutlu ediyor23-01-2015 17:16 gercekten muhtesem bir kitap boyle yazarlarin kiymeti bilinmeli23-01-2015 23:28 elif gibi 10 tl.verdim yarısını kadar parama yazık olmasın diye okudum. açkende tokkende gitmiyor.30-01-2015 23:14 çok güzel bir kitap ya herkese tavsiye eder kitabı okudum ama elif gibi sevmek kitapini hiç görmemiştim dünyada en çok sevdiğim kitap ya çook güzel çok sevdim bu kitabı yani cooook güzel herkes okumalı bence herkes okusun02-02-2015 13:26 çok basit bir kitap bence.. yazıklar oldu verdiğim 10 tl ye.03-02-2015 11:05 bende çok beğendim.tam bir hediyelik kitap...03-02-2015 13:26 gerçekten çok güzel bir kitap. allah yazarından razı olsun...03-02-2015 13:27 ben kitabı bügün sahafçıda gördüm merak edip aldım sadece arkasını okuyup yorum yapıyorum ne kadar güzel bir kitap oldugunu tek bir satırından belli sen yoktun o zamanlar ,çocuklugumda en çok yagmuru severdim ben... ne zaman bir dert gelse bana .....04-02-2015 21:59 şiir kitabı olmasa iyi olurmuş06-02-2015 21:59 kitap beni anlatıyor be nce kesinlikle13-02-2015 09:50 mükemmel çok beğendim13-02-2015 14:09 güzel bir kitap ama ben roman tarzı sanmıştım şiirler güzel ama ben roman tarzı kitapları daha çok seviyorum ama emeğine sağlık ben iki kitabıda aldım arada şiirde iyi oluyormus ben illa okunmali diyemem kötü değil ama şiir sevenler için daha ideal17-02-2015 00:19 okuyorum suan kitabı ama pek beğendiğimi söyleyemem23-02-2015 18:44 elif kitabını sevmeyen ölsün ölsün alt tarafı bir şiir kitabı abartmayın yaa ben kezibanım için deli olmuşum sizde eliften bahsediyonuz allah belanızı versin amin keziban seni çooook seviyorum hayatimin anlami03-03-2015 13:45 benimde adım elif bence çook güzell06-03-2015 03:56 9 da yatağa girdim okumaya başladım saate baktığımda saat sabahın 4,5 iydi10-03-2015 21:56 kitap bni anlatiyor sevdgm seni cok seviyorum harika bir kitap...14-03-2015 16:02 ben bu kitapı tavsiye östüne okudum ama elif gerçekmi ben bu sevdayı allah aşkına bağladım bu konuda yorum atarmısınız karışık geldi çok beğenmedim açıkçası allah aşkımı anlatılan birine duyduğu gizli aşkmı elif gereçmi cvp lara teşekür şimdidengönül • 14-03-2015 21:01 bence her insan yazarın anlatmak istediğini anlamıyor o yüzden karışık geliyor veya beğenmiyor18-03-2015 10:34 bence cok guzel bır kıtap okumayanlar eşestırı yapmak yerıne okuyun okudugunuzu konusun...24-03-2015 13:25 cok harika bir kitap 😊28-03-2015 21:24 çok ama çok güzel bi kitap30-03-2015 15:43 çok basit bir kitap. edebi içerik sıfır. aşk için bir kitap istiyorsanız aşk-ı sükün u okuyun .şiddetle tavsiye ederim06-04-2015 21:17 cümle alem o kitaptan bahsediyor bende merak ediyorummmm......08-04-2015 11:02 elif gibi sevmek3 . baskısı çıkıcakmı22-04-2015 11:25 cok guzel tam sevdigimi anlatiyo24-04-2015 19:02 elif gibi sevmek sadece anlatımından aşık oldum okuyamadım kitabıinşallah en yakın zamanda nasibim olur okumakROZERİN • 28-04-2015 13:08 elif gibi sevmek demek ; allahin tekligini kabul edip sevdigin gibi askin da tekini kabul etmek demek ,arap alfabesindeki elif harfi gibi dik durmak demek kimseye boyun egmemek demek . elif gibi tek olmak demek te tasavvufi anlamda allah askinin tek olmasi ve cihani alemde ise hayat arkadasinin gonul yoldasinin tek olmasi demek .. bu kitabi almak istiyorum hemde cok . bi an once alabilirim ins.30-04-2015 00:59 bu çok güzel bir kitap çok beğendim. herkese tavsiye ederim.09-05-2015 18:32 okumadim ama guzele benziyo alicam22-05-2015 14:06 elif gibi sevmek -1 harika... ama 2, 1 in % 20 si bile degil24-05-2015 23:15 böyle bir kitap yok harika28-05-2015 16:36 elife ne olmuş? kim ayırmış hikmetle elifi?30-05-2015 11:00 birincisini okuyorum ama pek fazla beğenmedim,şiirler hep birbirne benziyo.aynı şeyi tekrar okurgibi oldum.24-06-2015 15:27 tam aradığım kitap ,hem şiir var hem din bir insan başka ne ister ki . hem hepimiz müslümaniz beğenmeyenler yoksa siz müslümanım diyen fakat sonra kalbinizi dünya aşkiyla dolduranlardan misiniz!?.30-06-2015 14:13 bence bu kitap harika birşey ben bu kitabı okumadım ama arkadaşım çok güzel deyince merak ettim ve bilgisayardan araştırdım kitabın arka kapakta yazanı okuyunca eminimki bu kitap çok güzeldir dedim eğer biri bu kitabı okumamışsa eğer çevredeki insanların çoğu bu kitap hakkında konuşuyorsa bence bu kitap üzel birşeydir kendimde okuyacağım ve eminim tavsiye ediyorum elif gibi sevmek zamanın dram aşk hikayelerinden biri. ben ne aşklar gördüm sevdasıyla ünlü.işte bu kitabın yazarı hikmet anıl öztekin de büyük bir aşkla kavrulmuş demek ki .ben debu kitabı okuduğumda çok üzüldüm ve adeta kendimi gördüm bu hikayede.21-07-2015 16:03 sıfır sıfır sıfır bu adam amalele gibi yazmış edebiyat sıfır çok basit çocuk kitabı giba necip fazıldan esinlenmiş tamam bir iki iyi söz var ama bu genel iyi anlama gelmez nasıl 400 bin sattıysa reklamdan mı nedir13-08-2015 07:21 arkadaşlar niye elif gibi sevmek ??? ben okumaya başladım ve çok beğendim.. ama anlamadım niye elif gibi sevmek kitabın adı bana birisi cevab versin :)))20-09-2015 04:13 hikmet abiye iki paket kacak cay yolladim ucuncu kitaba kadar epey goturur onu 😄😄 yazar kitaba yazı yazmayı mı unutmuş ne yapmıs toplasanız 20sayfa yazı etmez.. basit çocukça bir dil.. aldıgıma binlerce kez pisman oldum ve sanirim o 500bin kisinin 300bini ben gibi netten ne oldugunu anlamadan alan garipler.. verdigimiz paraya yazik resim bakmak icin alan olacaksa alsin baskada bise yok icerikte26-10-2015 20:48 bende çok beyendim bende okudum ama ben çok beyendim26-10-2015 21:57 guzel bir kitap. ben aldim. gul kokulu03-11-2015 23:43 güzel değil diyen mahluklar okumasınlar bence cok guzel bir kitap09-11-2015 22:23 bisey anlamdm ya dinln ne alaksi var ask kitabi bu ya10-11-2015 23:09 sanırım elif gerçek dğl fatma ayşe de olabiliri ğibi röportajı vardı sanırım08-12-2015 06:44 cok güzel bir kitap herkeze tavsiye ederım bu kitaptan sizde alın arkadaşlar08-12-2015 17:25 çok güze bir kitap herkese tavsiyeler ederim09-12-2015 22:12 heryerde bu kitabi goruyorum roman mi yoksa siir kitabimi ?16-12-2015 12:00 eminimki bu kitabı birçok kişi okumak ister ben okudum gerçekten okuya kişi elif olmalı gerek okadar bir çok şeyler bize çağdaştırıyo varya herkese böyle güzel kitabı okumalarını tavsiye ederim umarım bu kitabı okumak isteyenler okumak isteyenler okur çok güzel bir kitap26-12-2015 13:51 varlıgı bir olan allah a bir şehadet eder gibi sevmektir elif gibi sevmek...28-12-2015 13:12 çok güzel bir kitap gerçekten herkese tavsiye ederim.. elif , yazarin sevdiği kızn ismi onun sayesinde allahi aşkı seviyor elif onun hayatını bambaşka değiştirmiş ..31-12-2015 05:22 okumak isterim gerçekten herkes güzel olduğunu söyledi merak ettim:-)06-01-2016 10:05 ya harika bir kitap,çok beğendim herkesin okumasini tavsiye ederim:-) suuuuuupeeeeeeer12-01-2016 12:52 çok ii bir kitap okumak gerek ;)28-01-2016 17:47 güzel bir kitap ama bu yukardaki yazıya özet diyene allah akıl fikir versin doğrusu04-02-2016 21:40 muazzam bir kitap. hayran kaldım.22-03-2016 22:24 ismimi taşıyo o yüzden okudum ...06-04-2016 19:22 eğer okumayan arkdslar varsa onlaa tavsiye ederim yani anlatılmaz yasanır tarzın da bir kitap...25-04-2016 21:22 bugüne kadar okuduğum en müthiş kitap diyebilirim11-05-2016 18:09 ben okumadım ama çok merak ediyorum gerçektende bende okumak istiyorum ve o duyguyu tatmak istiyırum.17-05-2016 09:02 tasavvuf, doğa insanının kurumsallaşmış dinden kaçışıdır özünde. dini söylem kamuflaj olur, softaların saldırganlığından korunmak için. anlayana! sevene! gerçekten inanana, tanrıyı gökte değil ahlaki tutarlılıkla eş tutabilene!..12-06-2016 02:00 okumam lazımsanmayacak çok merak ettimmmmm17-11-2016 19:41 sanki içimizdeki duyguyu buraya dökmüş gibi ya bravooo11-12-2016 09:04 niye elif oylemi ..anlamayana hak vermek lazım çünkü eliff...sadece eliff17-01-2017 22:17 hayatımda böyle dehşet kitap görmedim.abi adam tek kelimeyle efso...07-02-2017 18:55 benim adımda elif ve ismimi çok seviyorum ve sizin kitaplarınızıda çok seviyorum elifgibi dimdik elif gibi tek ve elif gibi tertemiz olabilmek muhteşem bir duygu özellikledе kitabımızın ilk harfi böyle güzel bir duygu asla olamaz allah katındada böyle temiz olmayı temiz eyle28-04-2017 01:25 elif gibi sevmek, onlarca başlıktan oluşuyor. hemen hemen her sayfada bir başlık yer alıyor. bu başlıkların bazıları şiir, bazıları güzel sözler, bazılarıysa şiirsel metinler içeriyor. kitapta çok fazla görsel yer alıyor. neredeyse görseller yazıları gölgede bırakıyor. yaklaşık iki yüz sayfalık bir kitap olmasına rağmen toplamda ancak sayfa sayısının yarısı kadar okunacak kısım bulunuyor. tüm bu özelliklerine rağmen çok nadir de olsa okunmaya değer sözler de içeriyor.okursayazar • 12-12-2018 18:36 baya güzel kitapmış arkadaşlarım tavsiye ediyorlardı sonunda okudum baya hoş kitap ben de tavsiye ederim27-01-2020 20:36 şiir kitapları severim ama bu kitap bana çok sıkıcı geldi. allah aşkından mı yoksa sevgilisinin acısından mı bahsediyor belli değil. mesneviden etkilenmiş gibi bir havası var ama tam olarak öylede değil. ayrıca kitapda çok fazla boş sayfa vardı ki bu da rahatsız etti beni. bir kitap için kaç ağaç kesiliyor bunun hakkını o kitap verebilmeli. başarısız buldum ve ikinci kitabı okuma isteği uyandırmadıEsma dereli • 21-03-2021 09:02 sözleri internette geziniyor merak ediyorum fırsat bulursam alıp okuyacağım08-07-2022 20:59 güzel bir kitap16-04-2023 15:28 ben seni namaza durur gibi sevdim daha ne olsun08-02-2024 23:46 sadece kitabın içindeki sözler için bile okunur01-11-2024 22:55 Page 5 Kitabın Yazarı:Hikmet Anıl Öztekin Kitap Türü:Din / Tasavvuf Yayınevi:Sufidükkan Kitap Yayınlandığı Yıl:2014 Sayfa Sayısı:180 ISBN:9786056253874 Kitap Puanı:8.6 / 10 | Yorum: 290 Kitap Türü:Din / Tasavvuf, Şiir YazarOkur'lar (8.7) Editör (9) Kitapevi (8) Sosyal Medya Hikmet Anıl Öztekin, Elif Gibi Sevmek kitabının giriş bölümünde güzel bir söz karşılar bizi; ''Sevmek belki bir gün okur diye şair olmaktır.'' İlk şiirimiz ELİF GİBİ SEVMEK: bir sevda şiiridir. Elif gibi dosdoğru, sağlam koşulsuz şartsız sevmektir. Elif gibi sevmek bir başlangıçtır. Zamansız mekansız sevmektir. Hareketsiz, yalansız yanlışsız ve derinden sevmektir. Seveceksen elif gibi seveceksindir. Çünkü elif gibi sevmek cesarettir. İkinci şiirimiz GECE DOSTLARINA: Bu şiirde bir kişiyi sevmekten ziyade yağmurlu geceleri özleyen, yalnızlığı gözlerinde taşıyan, anlatamayan ve anlayanı olmayan kitapları seven dostlara selam gönderen bir şiirdir. ELİF: Elif ismi ömrün diğer yarısı ve dudaklarımı yakardı diyen şairimiz elifi yüreğine köprü yapmıştı. Sevmenin tarifi Elifti. KISACA SEVMEK: Şairimiz burada sevince yemek yiyemediğini, hayatını feda etmesi gerektiğini anlatır. Sabah namazını beraber kılıp Venedik sokaklarında kaybolmayı düşlüyor. Sevmek önce satır aralarında kaybolup sonra ete kemiğe bürünecek. Görenler ise bu adam / kadın seviyor diyecek. Son olarak da hayatta iki önemli günden bahsediliyor. Biri onu tanıdığın gün diğeri ondan ayrıldığın gün yani bugün diyor. KIZ KULESİNDE: Şairimiz ilk tanıştıkları gün gittikleri kız kulesinde Beni ne kadar seviyorsun diye sorulan soruya susmuş ve dünyada sevgimi anlatacak kadar çay yoktur demiştir. Yani sevgisi o kadar uzun ki anlatmaya ömür yetmez demek istiyor. GÖZLERİN: Bu şiirde şair sevdiğinin gözlerinin yaratılma nedenini şöyle vurgular ''Canım cennet çeksin diye sanki gözlerin'' SEN BANA YANGIN OL EFENDİ: Her şiirin ona yazılası geliyordu. Çünkü o aşktır. Dünyanın en büyük sevdasıdır. GELİNCİK ÇİÇEĞİ: Bu şiirde şair sevdiğinin sesinden dinlediği kuranın ve beraber kıldıkları namazda aynı secdeye baş koymanın nasıl bir sevda olduğunu anlatır. YAĞMURDAN DAHA FAZLA SENİ SEVEBİLDİM: Gözlerini gördüm yağmur oldum ıslandım HUZUR: Bir anlatmaya kalksam senli solumu, huzurun adıdır Elif TESADÜF: Kirpiklerin nasıl bir tesadüf ki cennetten gelmişçesine dizilidir der şair sevdiği kadına... SIRILSIKLAM: Şair bu şiirde Yağmur ne kadar yağarsa yağsın gözlerime sen düşersin diyor. BURUŞUK DEFTER: Sol yanıma dualar yaz ey sevgili MEVSİMLER: Gönlün mevsiminin sevgili olduğu vurgulanmıştır bu şiirde YEŞİL GÖZ: 27 Yaşında bir çift yeşil gözde bulunan sevdadır aşk. SENİ DÜŞÜNÜYORUM: Seni ama sadece seni düşünüyorum çünkü seni sevmek başlı başına yaşamak diyor şair. SEN OLMADIĞINDA: Şair bu şiirde sevdası yanında olmayınca yapacak bir şeyi olmadığı için hep yazası geldiğinden bahseder. ÇINAR: Bu sevdanın ulu bir çınar olduğu ve kolay kolay yıkılamayacağı aşikardır şair için. Bir bilsen ne kadar özledim, utanır, nefes alamaz gelirsin... GEÇİT: Şair bu şiirde iki sevgili arasında şiirlerden geçit kurmak istediğini anlatır. SEVDA ÖZETİ TEK HARFTİR: Sevda tek harftir. O harfte sevdanın baş harfidir. ''Seni özlemek her şarkıda şair kesilmektir ister istemez'' BİZ OLACAKSAK EĞER: Eğer ikimiz bir bütün olacaksak sana en güzel şiirlerimi yazacağıma dair söz veriyor şair. KÖY SEVDAMIZ: Şair bu şiirde aşırdığı eriklerin çekirdeklerini gömdüğünü ve o çekirdekler ağaç olunca sevdasına kavuşacağını ümit eder. Şiirler Tasavvuf ağırlıklı Allah arzusuyla dolup taşmış, çoğu yerde karşısındaki insanı, insan ötesi bir varlığa dönüştürmüş. Gerçek hayatta böyle bir sevda olur mu diye düşündürtüyor. Yazar dilini çok güzel kullanmış. Bu kadar çok okunmasının hakkını vermişYazan: Dua Ceren Hikmet Anıl Öztekin Tasavvuf edebiyatı ve şiiri birleştirerek ortaya mükemmel bir şiir kitabı olan Elif Gibi Sevmek eserini çıkartmış. Din sevgisi ile aşkı harmanlayan kitap şiir kitaplarını sevenler için güzel bir eser. Hikmet Anıl Öztekin Elif Gibi Sevmek türü nedir? Din / Tasavvuf, Şiir Elif Gibi Sevmek kaç sayfa? 180 şiirler o kadar güzel değil bu yüzdn dini kullanmış yoksa kimsenin beğeneceği yok09-04-2014 10:32 çok güzel tam hediye etmelik kitap09-04-2014 10:32 Elif gibi sevmekle ne ilgisi var anlamadım09-04-2014 13:53 okumak isterim duymuştum28-04-2014 20:54 Okumak lazım, nasıl bir kitap diye30-05-2014 16:49 okumayı çok istiyorummmm04-06-2014 17:53 bu şiir kitabıymış....05-06-2014 20:33 dili çok güzel okurken mest oldum çok hoşuma gitti elif gibi kitap gerçekten15-06-2014 05:48 roman mı yoksa dini söylemler mi var sadece? ona göre alacağım da16-06-2014 21:11 adam güzel kitap yazmış tavsiye ederim okuyun siz de beğeneceksniz19-06-2014 19:44 bir tek benim hoşuma gitmemiş sanırım okumaya değer bulmadım23-06-2014 21:09 tamamen duygu yüklü bir kitap.. bu şiirleri bir tek gerçekten elif gibi sevenler anlayabilir.. duygularınızla harmanladığınızda su gibi, elif gibi bir kitap..25-06-2014 16:13 çok güzel bir kitap hikmet öztekini tebrik ederim çok güzel yazmış30-06-2014 21:12 kitap çok güzel tasavvuf edebiyatını sevenler daha çok sevecek04-07-2014 00:34 param olsa ilk alıp okuyacağım kitap herkes çok güzel diyor çok merak ediyorum ama param yok internette pdf olarak da bulamadım korsanı da yok off09-07-2014 20:44 bir mavi cilt birde kırmısı cilt var arasındaki fark nedir11-07-2014 09:44 Tasavvuf olan bütün kitaplar çok güzel .13-07-2014 16:50 birincisi çok sıkıcı bir kitap dini içerik olunca hemen herkes beğeniyor anlamıyorum eleştiriye hiç açık değiliz sıkıcı bir kitap14-07-2014 20:13 Sevgilim olan elife alacam alayım mi arkadaşlar :-/14-07-2014 23:30 dini içerik olması kötü birşey mi ? müslüman değilmisiniz kardeşim siz?15-07-2014 10:10 yaw ordaki eli ne anlamda kullanılmış biri bana yazssın15-07-2014 18:15 hikmet anıl öztekine teşekkür etmek istiyorum böyle harika bir kitap yazmış elif gibi sevmek okuduğum en güzel kitaplardan bir tanesi herkese tavsiye ederim okurken içinize tatlı bir huzur veriyor15-07-2014 21:24 neden elif gibi sevmek elif niye ,16-07-2014 04:23 elif dimdik o yüzden16-07-2014 16:59 Elif ile Başlarsın Öğrenmeye ve Sonra Anlarsın Elif Gibi Sevmeyi .!! Din Hayatımızın Keşke Her Yerinde Varlığını Ağarlığınca Sürdürse .! Bu kitabın Bize Katacağı yozlaştırılmaya çalışan Güzel Dinimizi Biraz Daha Anlaşılsn Dilde şiir İle Harmanlayarak Önümüze Sunulması . Beğenmek yada Beğenmemek okurların Takdiridir yalnız Sevmeyi Bu Kadar Keyif İle Bşze Sunan Şaire sonsuz Teşekkürederim .!17-07-2014 01:22 elif gibi sevmek bir şiir kitabı mı acaba ona göre alacağım da21-07-2014 18:18 Gercekten dinimizin oneminu elif gibi sevmenin ne demek olduguanlatan kitap yarisindayim biran once bitirmek istiyorum ilk basta bende skici dedim okumadim ama sonra okumaya basladim .. süper :-)22-07-2014 01:28 nice elifler vardır ki dimdik olamayan bana elif gibi sevmekten bahsetmeyin25-07-2014 06:27 Zerre beğenmedim, beğenmem. Facebook'da imzasız olan tüm sözleri ve şiirleri alıp kitaba yerleştirmiş .27-07-2014 06:52 Elif gibi sevmek derken elif harfi gibi askta sevdada dimdik durabilmeyi kastediyor30-07-2014 07:57 okudum çokkkk güzellll31-07-2014 11:52 bence adamin siir yazma yetenegi yok arada bi tutturdugu sii31-07-2014 13:46 harika bir kitap elif olmak kolay değildir tabi elif olduğun farkında da olmazsan eğer31-07-2014 21:04 Elif dik dimdik olmakyır hiçbir seye boyun eğmemek eğilmemektir herseyin basıdır elif her hayrın bası olan besmele ğibidir mesela ha bide elif olan elif olduğunu bilmelidir yoksa zaten boss31-07-2014 21:14 bence çok güzel yazılmış en güzeli bence suydu SEVMEK HESAP İŞİ DEYİL,SEVMEK GÜVENMEKTİ ,AİT OLMAKTI... ESKİDENDİ..... HA BİDE BESMELESİZ BASLADIM DİYEMİ DOYAMIYORUM SENİ SEVMEYE.........SÜPER HEPSİİ YAAA31-07-2014 21:20 Hem ap açık hemde gizemli Gerçek bir AŞK böyle anlatılır işte Helal olsun...02-08-2014 02:44 valla daha okumadım ama bana ısmı saçma geldı conku ısmı elif olupta herkese egılen bır cok kışı tanıyorum ama yınede okumak ısterımm..02-08-2014 18:43 elıf her nekadar dını anımsatıyorsa bu ısmı taşıyan kısılerde bunu goremedık nedense...02-08-2014 18:45 kitabı bugün aldım ve bitirdim. evet bazı şiirler çok karışık ve yazılmak için yazılmış gibi dursa da genel anlamda okunmaya değer(tabi şiir seviyorsanız).bazı şiirleri var ki emin olun 5-10 defa üst üste okuyacaksınız...02-08-2014 23:47 kitabın adı on numara okumadan geçmeyin bence04-08-2014 19:36 Bir başkasının yorumuna bakarakdan kitapa karar vermeyin beklentileriniz suya düşebilir05-08-2014 12:06 Kitabi suan okumadim ama okumayi siddetle istiyorum cunku bi siir kitabi ve siirle birlesen dini yazi bu mukemmel bisey olsa gerek. Neden elif gibi sevmek diye sormus herkes mutlaka bi aciklamasi vardir yazarin gecmisinden bi isim ya da kafasinda kurdugu bi isim vebu isme yakistigini dusunmustur yazdiklari burda takilmayin ki kitabin ismi kotu de degil ister okuyun ister okumayin ama saygi duyun duymak zorundasiniz .05-08-2014 13:06 Neden elif gibi sevmek elif tekdir birdir diktir ve seveceksen böyle sevmelisin.. Tek bir dik..05-08-2014 19:23 Elif olmak, elif gibi dimdik, elif gibi sevebilmek... ya sevdiğin.. elif gibi sevmeyi hak eden birimi..06-08-2014 15:14 Bir gün okumayi muhakkak isterim sonucta kitabin başlığında ismim geciyor gercekten cok merak ettigim bir kitap ki muhakkak eminim okumaya deyicek bir kitaptir07-08-2014 01:57 bende bu kitabı okumadım ama yakında okuyacağım ve kitabın özetine bakılırsa çok güzel bir kitap gibi gözüküyor09-08-2014 19:35 Yahu hiç bilgisi olmayan insanlar yorum yapmıs yok adı elif olan eğilen insanlar tanıdım bilmem ne..ne alaka yani?... arapça alfabesi elif ile başlar ve elif harfi diktir dimdiktir.. başlangıçtır tekliktir dikliktir..09-08-2014 22:20 okumadim ama okumayi cok istiyorum..11-08-2014 23:17 yalnız arkadaşlarr elif birdir tektir diyorsunuz amenna ama elif alfabenin bir harfiyle dahi birleşmez...kitapta aşktan bahsederken elifin özelliklerini kullandıysa yazar elifin bu özelliğinide vurgulamalıydı elif hep yanlızdır..12-08-2014 00:36 Kurani ogrenmeyee basladiginda ilk ogrendigin kelimedir elif bunu bilmeyip musluman die gecinen insanlar var yazik ve mukemmel bi kitap :(12-08-2014 01:38 çok güzel bir kitap ve bu kadar karşı çıkıp laf edenler siz yazın daha güzellerini okuyalım...12-08-2014 13:14 TAM 200 ADET SATTIK DEVAMDA EDİYORUZ GENÇLER TAVSİYE EDİYORUM :)12-08-2014 13:41 İnsanlara eleştirme fırsatı verirsen acımadan,bilmeden eleştirirler. Ne olursa olsun eleştirirler.İnsan bu. Kitabı yayınlayıp beğenmediğiniz yerleri düzeltin deselerdi eğer; kimse yorum dahi yapmazdı. Bu yüzden lütfen emeğe saygı gösterelim. Terbiyesizlik yapmayalım dostlar. Ve kitabı çok merak ediyorum.. Bu kadar çok eleştirilen bir kitapta muhakkak ki inceler vardır. Duyguları körelmiş insanlar bu inceleri çözemezler..12-08-2014 14:19 Okumak istiyorum berlinde bulabilirmiyim. ??13-08-2014 08:07 çok güzel bir kitap anlayana13-08-2014 14:14 Hic guzel degil berbat basit ve siradan13-08-2014 18:05 okumadim ama iyi olduğu kesin13-08-2014 18:49 bugün alıcam inşallah güzel çıkar:)14-08-2014 10:52 bnde istiyorum ya ama yurt dsndayim sparis verdim inşallah ulasirim:)14-08-2014 14:11 şiir kitabı mı ?15-08-2014 09:43 okuycagm :) bn de kitabı aldım15-08-2014 15:29 Elif gibi sevmek ne demek ya biri bunu aciklasin16-08-2014 02:11 Okumayan arkadaşlar yorum yapıyor dini kitap olunca beğeniyorlar diye bunu yazan arkadaşım bak Özlemek mi sana benzeyen her şiire sarılasım geliyor.diyor anlarmısın bilmem16-08-2014 17:49 okumadım ama bence arkasında ki şiire bakılırsa çok güzel anlamlı ve duygusal...bir de sevdiğimin gözlerideğdi ise bu kitaba sizi bilmemama benokumalıyım...16-08-2014 22:45 Aşkullah daha güzel bir kitap...19-08-2014 10:39 okumayı bilmeyen insan kitabı sevmez yorumlarınızı kitap aşkına yapın yazılar her kitap bir emek taşır saygı duymak ise bizim zahmetsizce ahlakımızın bir eseridir.Bu eseri sergilemekten korkmayın.Serdarplt • 19-08-2014 12:00 nasıl bir kitap acaba...?19-08-2014 20:33 Bende siparis verdim yarin geliyo cok merak ediyorum19-08-2014 23:44 benim ismimde elif, elifler hep güzel sever zaten ...:))19-08-2014 23:51 okumayı çok istiyorum bende alıcam inşllah21-08-2014 19:54 Herkes bu kitabı övüyor almayı çok istiyorum acaba nasıl ben şiirleri severim bu kitabıda büyük ihtimal severim gibi geliyor22-08-2014 23:55 okudum ve çk beğendim.Tavsiye edilesi bi kitap gerçekten.Tavsiye ederim..23-08-2014 14:33 SEZGİN KAYMAZ KÜN adlı kitabı şiddetle tavsiye ediyorum...Gülerken ağlamaya , tam duygulanmışken kahkaha atmaya başlayabilirsiniz.Bu kitabı okumalısınız Muhakkak!Kesin diye hiç bir şeyin olmadığı , olmadığını düşündüğünüz her şeyin olduğu , inanmadığınız hiç bir şeye iman ettiğiniz , itikatlarınızın sarsıntı geçirdiği sayfalar bunlar.24-08-2014 16:07 kredi kartı olmadan alamıyorumm çokk saçmaa yaa yardım lütfennn25-08-2014 17:43 Hemen alıp okumak istiyorum..25-08-2014 23:43 Roman sanmistim :(siir kitabiymis27-08-2014 13:51 Bense cok merak ediorum Ama elif gibi Svmek anlami ney arkadaslar28-08-2014 01:40 çok güzel bi kitap herkese tavsiye ederim28-08-2014 10:10 Kötü yorumları herkez kendine saklamalı. Sevene mani olmayın herkez kendi kişisel bilgisidir. :)29-08-2014 20:56 dini kitabı sevmeyene ne dıyebılırzkı.30-08-2014 17:35 valla arkadaslar cok guzel bence okumanızı tavsiye edrım sırler falan harıka01-09-2014 19:51 kitap çok güzel arkadşlar tavsiye edrim okumasını bilen zaten anlar sadece dini içerik değil dini aşkı sevgiyi güzelliği anlatn bir kitap elif gibi sevmek b t s gibi değil01-09-2014 22:18 çok güzel abi yaa bayıldım süper02-09-2014 15:33 Ben 60. Sayfadayim cogu siirleri guzel ama tabii arada hosuma gitmeyenlerde vardi05-09-2014 01:57 içinden geldiğince yazmis,duygularini bir elif miktarı daha abartsaydi şirk gibi olurdu.ama bu adam sevdasini Allaha ulaşmak için.allah için sevmiş yani.allah hepimize elif gibi sevmeyi elif gibi yasayip.elif gibi ölmeyi nasip etsin.asil olması gereken elif gibi.namaza durur gibi sevmek.ama bazilari bunun dinle ne alakasi var demiş.evlenirsen herdaim namazini beraberinde kilicak bir cemaat olsun diye .imaninin diğer yarisida tamamlansin diye evleneceksin.insanları bir tek Allah için seviceksin05-09-2014 18:01 Şiir basitlikle zorlamak arasındaki ince çizgidir. Sair, bir duygu üzerinden gitmiş durmuş.Sol yanım , vuslat gibi alışılmış ifadelere sığınmış.06-09-2014 18:11 Harıka bı kıtap devamını beklıyorummmm heyecanla07-09-2014 09:15 Aşkullah Kitabının kıyısından geçemez...07-09-2014 19:10 kitap bana yazılmış olsaydı belki beğenirdim ama kitapta hiçbir sanatsal taraf göremedim.okuduğum diğer şiir kitapları gibi ruhuma da dokunmadı.zaten şiir kitabı mı değil mi ona da karar veremedim.okunmaya değmez bi kitap bence. çok beğenenlere de hayret ediyorum.Sewim • 11-09-2014 10:43 Resmen Yusuf Duman - ah binel ask kitabından kopya çekip azıcık değiştirip yeniden yayınlamış !!! Bu yaptıgı kul hakkı degilmi??? Ve kendi hissederek bile yazmamış baskasının emegini çalmış !!!12-09-2014 19:17 SADECE YORUM YAZMAK ISTEDIM :)13-09-2014 11:37 sevmişsen sevmişsindir sevmediysen uzatma14-09-2014 13:24 Kıyağı okumadım okumayı çok istiyorum ve şiir okumadım severim ama anlamadığım tmm elif dik durmak alfabenin ilk harfi fln müslümanım çok şükür orasını anladım ama sevmek ne alaka biri açıklarmı14-09-2014 16:32 reklamlar sayesinde alınan ama okunmayan edebi değeri olmayan bir kitap.14-09-2014 17:28 Sadece merak ediyorum şiirleri yazdığınız insan yada sizin tabırınızle yaşadıgınız insan hayatta mı?Can Yaram • 17-09-2014 01:44 okumadm ama çook merak ediyorum18-09-2014 22:03 İLK SEVGİDEN BAHSEDİYOR ELİF İLK HARF. NE OLDUĞUNU BİLMEDEN, BAŞINA NE GELECEĞİNİ BİLMEDEN SEVMEKTEN BAHSEDİYOR.19-09-2014 10:57 okumadım ama en kısa zaman da okuyacağım ..19-09-2014 11:15 çok iyi tanıtılmış bir kitap.Kitabı okudum.Yazık diğer şairlere.Bu kitabın vereceği hiçbir şey yok.Valla ben bu milleti anlamıyorum...19-09-2014 15:54 okumdan cevap verilmemeli bence önce bir okuyalım anlayalım güzel klitaba benziyor19-09-2014 20:11 Harika bi kitaptı okumayanlar ya da ojumaktan anlamayanlar yotum yapmasın bence demek ki anlamamışsınız yoksa böyle saçma sapan yorumlar yazmazdınız19-09-2014 22:38 elif bir demek tek demektir o yüzden elif20-09-2014 23:38 Her ne kadar Elif adini tasiyamayan ve bu guzel ismi haketmeyenler olsa da unutmayin ki onlar istisnadir.. Coklugun icinde yokluktur onlar.. Elif olmak kolay degil ama bir o kadar da zor degil.. Annesi ve kizi Elif olan bir kitapsever..21-09-2014 00:50 namazlar gibi vakti olsa seni özlememenin alırız abdestimizi yalandan yagmurlu istanbul gecelerinde özleriz adam gibi arka kapak bilgisi elif gibi sevmek kitap özeti21-09-2014 09:49 Elif Allah lafzının ilk harfi, dolayısıyla Türkler kız çocukarına bu nedenle ve ince uzun olduğu için bu ismi vermişlerdir. Allah aşkıyla beşeri aşkı beraber işlemiştir. Neo klask diyeceğimiz biraz da post modern bir tarzda yazılmış bşarılı bir eserdir.21-09-2014 15:11 100.sayfadayim içindeggüzellikler var elbet ama sarmadi tasavvuf desen içinde elif geçiyor namaz geçiyor diye tasavvuf olmaz orta okul lise belki memnun kalir ama biraz fazla hafif ama onemli olan sizlerde biraktigi iz askullahi merak ediyorum bi de onu okuyacagim21-09-2014 17:09 BU KİTABI ALMALIYIMM21-09-2014 18:18 arkadaşlar okunmaya değer bi kitap ama sandığınız kadar şaşası yok sandığınız beklediğiniz gibi şiirlerde öncelikle şunu sölim roman değil şiir kitabı tarzında ama bazen tek bi cümle değişik geldi bana . .22-09-2014 10:07 ŞİMDİ HEPİNİZE SORUYORUM KURANI KERİM OKUYORMUSUN22-09-2014 18:54 okumadım ama cok merak ediyorum.. arka kapak sözleri cok güzelll...23-09-2014 08:31 yorumlar çelişkili sadece herkes nasibi olduğu kadar alır okuduğu kitaptan diyorum.. Yazarın yüreğine sağlık.. çok içten.. merak ettiğim gerçekten Elif'e kavuşmuş mu? şu an bu sorunun cevabını bilmek isterdim ki yüreğime umut olsun...23-09-2014 21:12 çookkkkkkkkkk harika anlamlı24-09-2014 19:50 abi bu kitap çıktımı çıkacakmı 2 yada daha fazla baskısımı çıkacak herkes bu kitabı bekler gibi bi halde nedir durum ?24-09-2014 23:51 kitap müthiş yaaa herkeze tavsiye ederim27-09-2014 14:54 Cok gUzel bir kitap Allah insallah en kisa zamanda okumayi nasp eder hepimize28-09-2014 00:12 Geçen gün rafta gördüm ve "Normalde şiir kitapları moda olmaz, bir bakayım bu neymiş." dedim. En fazla 5 şiir okumuşumdur içinden ve şiir kitabı olarak hiç beğenmedim. Oysa ki ismi o kadar anlamlı ve şiir dolu ki... Anlayacağınız hayal kırıklığına uğradım. Arkadaşlar 29 yaşımdayım ve 8 yaşımdan beri şiir hayranıyım. Hiç basılmış bir kitabım yok, yüzlercesini yazmama rağmen bu kadar zamanda gerçekten şiir diyebileceğim 4-5 tane karalamaya sahibim. Neden mi? Çünkü şiir enstrümental müzik gibidir. Sizde bazı duygular uyandırır, sizi içine çeker ve şairin yazarkenki ruh haline götürür. Şiir size duyguları anlatmaz; onları yaşatır... Bu kitaptaysa yazar (şair demek doğru gelmiyor) şiirlerinde duygularını anlatmış. Bu yazılanlar olsa olsa deneme veya kısa hikayeler olabilir. Şiir demek kesinlikle doğru değildir. Bu arada tasavvufu ben de çok severim ve ne kadar zor bir iş olduğunu da bilirim. Eğer tasavvuf okumak istiyorsanız Mesnevi veya Mevlid okuyun. Dilleri ağır gelir diyorsanız Safahat okuyun veya Yunus Emre'nin şiirlerine bir göz atın. Özellikle tasavvufa yeni başlayan arkadaşlar bu tip kitaplar okuyup da konudan soğumayın lütfen...29-09-2014 12:20 bu nasıl şiir kitabı ya içindeki yazılarda şiirse kelimeler bile yokk01-10-2014 12:47 Begenmedim okumaya değer bi kitap değil vakit kaybı04-10-2014 01:07 Perfect bi kitap bayildim iki defa okudum tafsiye ederriim04-10-2014 01:09 Açıkçası çok mükemmel olduğu söylenemez.Fakat bazı yerlerde kullandığı kelimeler öylesine anlamlı ve güzel ki adeta mest oluyorsun.. Ama tabii bu kitabın genel olarak çok da başarılı olmadığı gerçeğini değiştirmez..04-10-2014 16:09 kitabı büyük beklentilerle aldım ama biraz okuduktan sonra sıkıyor04-10-2014 20:34 süpeeer bir kitap insan o kitabı okusa bir daha okumak istiyor.ÇÇOOKK GGÜÜZZEELL BİR KİTAP07-10-2014 23:41 BU TARZ KİTAPLARI BULAMIYORUM İNSANI DÜŞÜNDÜREN ANLAM YOĞUNLUĞU OLAN...BOŞ OLMAYAN PAZARLAMA HARİKASI OLMAYAN...TEBRİK EDERİM...DUYGUSALLIK GÜZEL TABİ YAŞAMASINI BİLENE..İÇİNDE DUYGUSALLIK OLMAYANA SAÇMA VE APTALCA GELMESİ ÇOOOOK NORMAL...08-10-2014 15:13 kitabı okudum kesinlikle mükemmel okumanızı tavsiye ederim08-10-2014 19:41 Valla bende ronan sanıp aldım ama şiir çıktı.zaten kitabı iki saatte rahatlıkla bitirirsin ben fazla bişey anlamadım.09-10-2014 00:01 elif gibi sevmek adlı kitabı 1 günde bitirdim benim adımda elif çok etkilendim acaba sevdiği insanın adıda elifmidir09-10-2014 15:58 baya güzel bi kitap herkeze tavsiye ederim11-10-2014 21:44 okumadım ama okumayı çok isterim13-10-2014 15:41 kitabın ismini duydum güzelmişberfin • 13-10-2014 20:55 Turgut özakman -Korkma İnsanlık Korkma kitabını okumanızı tavsiye ederim pişman olmazsınız okuyon kişi 1 hafta etkisinden çıkamıyor isterseniz internetten araştırıp bakın14-10-2014 03:28 HARIKA BIR KITAP VE HIKMET ANIL OZTEKIN YAZARIMIZADA TESEKKURLER BOYLE GUZEL BIR KITAP CIKARDIGI ICIN HERKEZE OKUMASINI TAVSIYE EDERIM DAHA DOGRUSU TAVSIYE ETMIYORUM CUYNKU HERKEZ OKUSUN OKUYUN...14-10-2014 17:37 Her önüne gelen dini kullaniyo,bizde koyun korkakliligiyla sürüye devam...okzmadim...cok merakta etmiyorum..14-10-2014 21:53 Bir insana islamı bu kadar güzel anlatabilen bir kitap daha görmedim.normalde gençler bazen sıkılır dinle ilgili konuların çok anlatılmasından.ama yazarımız o kadar güzel ve duygulu içinden gelerek yazmış ki.çok samimi ve İslâmi sevdiren bir yazı olmuş. Din ve aşk bir bütündür zaten. Yazarımız bu açıdan bakarak böyle güzel bir eser çıkarmış ortaya.. Eline diline yüreğine sağlık yazarımızım15-10-2014 01:44 Kızımın adı Elif. Bu nedenle ilgimi çekti. Aldım. Bir çok kitaptan daha güzel buldum. Ama kızım elimden aldı. Ara ara elime alıp göz atıyorum. Zaten roman gibi değildir şiir kitapları. Aç bir sayfa, rast gele. Oku. Değerlendir. Ama en çok satılacaklar arasında olacak eminim. İsmi insanı çağırıyor. Doğru -dik , Elif. İnsanlar doğruya, dik durmaya hasret ve muhtaç.15-10-2014 17:03 Mükemmel bir kitap eline tutan bırakamıyor sabrı sevginin esasını anlatıyor.16-10-2014 01:14 Elif benim için bam başka bir isim çok güzel hoşuma gitti17-10-2014 23:09 Kitap çok güzel 2. defa okumak istedim ama arkadaşlarımda okumak istedi bu yüzden 2. defa okuyamadım inşallah arkadaşlarımda beğenir okuduklarında ama bence böyle güzel kitabı beğenirler. Elif gibi sevmek 2 kitabını merakla bekliyorum.18-10-2014 17:34 çok güzel duruyor18-10-2014 23:39 benim bilmem kaçıncı oldu okuduğum ama çok güzel bir kitap19-10-2014 15:34 Elif gibi sevmek super bi siir kitabi normal'de siir kitaplarini severek okurum ama buna bayildim yaa harika bir kitap gercekten iki turlu askla yazilmis elif gibi sevmek dimdik durup sevmektir ki bu cok guzel birsey yikilmadan cekip gitmeden sevdigini korumaktir *_* yazarimizda dini kullanmamis kötü yonde her yazdigi dogru ve hakli hakkini vererek yazmis hicbir sairin bu kadar guzel yazdigini gormedim hatta etkilenmedim anlamadiginiz seyler icin kotu yorum yapmayalim lutfen okumak isteyen kisileride etkiliyorsunuz cokk. Cokk guzel yazilmis bu benim dusuncem19-10-2014 17:56 Okuduğum en kötü kitap parama Acıdım kesinlikle tavsiye etmiyorum nasıl bilmiyorum ama reklamı iyi yapmış19-10-2014 21:36 bende okumak ısterım20-10-2014 23:57 elif gibi sevmek kitabi mıhteşemdi hergün okuyorum ezberledim nerdeyse ve kitabın 2.ci serisini de hemen alıcam gerçek sevenlere özel olan bir kitap...21-10-2014 21:32 Basit bece aşk yanlızca Rahmana olmalı yazılan büyün kitaplar da O ve Habibi için olmadı21-10-2014 23:38 Bence hem ilahi aşk hem de kulun kula olan aşkı çok güzel bir şekilde işlenmiş. Gerçek bir sanat aslında.Her içim sıkıldığında okuduğum ve huzur bulduğum bir kitap diyebilirim.25-10-2014 18:54 din ve aşk bu kadar güzel anlatılır mı harika ve sürükleyici bir kitap...27-10-2014 12:00 Son yıllarda okuduğum en anlamli ve en güzel kit28-10-2014 11:53 süper bir eser en derin duyguları günyuzune çıkariyor29-10-2014 16:24 hiç beğenmedim. boşa zaman harcama çoğu facebook tan alıntı yazık birde 2.yi mi çıkarıyorsun.30-10-2014 16:28 kuran-ı kerimin ilk harfi elif dogru baslangıç05-11-2014 19:23 Allah'a olan aşkı insan sevdiği üzerinden bu kadar muhteşem anlatır.. Allah hepimize böyle sevgiler nasip eder inşaAllah :) Allah razı olsun.. Selam ve duâ ile...06-11-2014 16:19 Birşeyde beğenin yahu. Oturduğunuz yerden sallıyorsunuz beğenmedim diye.07-11-2014 00:08 allah insana aşk verir ki acı çekince allaha sığın diye allah a yaklaş diye işte tamda burda devreye giriyor elif gibi sevmek çok derin çok allah herkeze anlamayı nasip etsin derin

muhabbetle aşk elif gibi sevmek nasip etsin07-11-2014 14:04 hiç beğenmedim diyorsunuz ya okudunuz mu öyle diyorsunuz. başka bir şey olsa nasıl varsınız08-11-2014 15:00 cok guzel bir kitap ya beyendimmedine • 08-11-2014 20:29 Aynen cok guzel bir kitap09-11-2014 13:12 hayatımda böyle bir kitap okumadım süper kitap okuken tüylerim ürperdi ben okuduum çok beğendim herkese candan gönülde tavsiye ediyorum 09-11-2014 23:08 Kitap o kadar guzel ki çok seyi anlatiyor.11-11-2014 09:05 Çok okumak isterim çünkü sevdiğim kişinin ismi elif13-11-2014 17:48 ya bende okudum öyle abartacak birşey yok şiirlerde hiç beklediğim gibi degildi hem bencede adam sadece dini kullanmış13-11-2014 20:15 bence kitabın adı dini olarak düşünürsek kuranı öğrenmek için ilk elif harfyle başladığımmız için olabilir14-11-2014 19:17 bu kitabın 2 sini okuyorum mükemmelgizem arslan • 17-11-2014 18:17 bu kitgabı nerden ve kac tleye aldınızzz ben 15,e aldımgizem arslan • 17-11-2014 18:20 kitabı beğenmiyor olabilirsiniz ama elif isminden ne istiyorsunuz22-11-2014 23:20 Yazar beşeri aşkla ilahi aşkı birbirine yamamaya çalışmış fakat beceememiş.Bununla da kalmayıp kendisiyle çelişmiş. Yukarıda bir arkadaşın da dediği gibi anonim olan sözlere ufak kelimeler ekleyip kitaba almış. Arada kendi ismini kullanıp Elif'e olan aşkını anlatmış. İsmini çok duyduğum bi kitaptı. Çok okumak istediğim bi kitaptı. ikisini birden aldım ve hüsrana uğradım. Kitabı çok merak ediyorsanız Facebook'ta kitabın adına bir sürü sayfa açılmış ve kayda değer bütün sözler zaten orada paylaşılmış.24-11-2014 22:58 Çok güzel bir kitap her sayfasında ayrı bir vurgulanan ayrı bir söz herkese öneririm26-11-2014 19:03 okumadım ama aşkım için okucam27-11-2014 12:56 KÎtap okumadık okumak çok istiyorum ama süper bi kitap. hem din yaradan aşkı, hemde leyla aşkı....28-11-2014 15:57 harika bi kitap sevdigime hediye edicem29-11-2014 11:31 çokkkkk güzel bi kitap01-12-2014 21:43 kitabı henuz okuyamadım ama cooook merak ediyorum :D :D03-12-2014 11:27 çok güzel bir kitap herkese tavsiye ediyorum03-12-2014 14:32 ilahi aşkla yananlara05-12-2014 09:20 cok guzel bir kitap ! !!05-12-2014 12:51 Çok güel öğretmenler gününe öğretmene hediye ettim07-12-2014 09:26 Bizim hoca kitaptan soru soracak keşke soru hazırlasaydınızda çalışırdık...!07-12-2014 17:12 o kitabı okumam lazım hemen nerde bulabilir,m bulamadım09-12-2014 22:39 kitap çok güzel herkese tavsiye ederim elif gibi sevmek 2 çıktı09-12-2014 23:01 bence, tasavvuf bahane elif şahane tarzında bir kitap oldu. elif gibi dosdoğru sevmenin anlatılacağı bir kitap olmasını beklerken yazar bize elif e duyduğu özlemi anlatmış. beşeri aşkı allah aşkından çok daha yoğun işlemiş. bu da kitabın çekiciliğini son derece azaltmış.14-12-2014 08:18 cok güzel bi kiap okumanızı taviye ederim14-12-2014 20:16 ne olduğunu bilmeden konuşmayın ben okudum birincisinide ikinciside çok güzel bi kitap tavsiye ederim. okuyuun :)15-12-2014 08:43 cok guzel bir kıtap15-12-2014 21:39 cok guzel bayıldımmm16-12-2014 17:15 dinimi anlatan ona yonlendiren dinim hakkında gozumu acan herseyi seviyoru bilginize saglik17-12-2014 01:14 hayatımda okuduğum en güzel kitap17-12-2014 09:44 süper bır kıtap herkese tavsıye ederım:)17-12-2014 18:29 cokk guzel bir kitap bence herkesin okumasini tavsiye ederim17-12-2014 18:56 ben anlamsız buldum sacma abartıldıgı kadar yokkk mus tavsiye etmemm siir okumayı zaten sevmem iyice sogudum baslangıc iyı ama son berbat18-12-2014 21:08 kitabi okurken bir sonraki sayfada ne yaziyor meraki sardi hep icimi. ilk ve ikinciyi zevkle okudum herkese tavsiye ederim ikinci kitap siirli degil anlatimli begeneceksiniz. ozellikle hikmetin ruyasina aglayacaksiniz19-12-2014 23:31 bence cok guzel bi kitapmis daha yeni bitirdim cok guzel20-12-2014 19:16 ben okudum çok güzel bir kitap21-12-2014 17:16 ben arkadaştan okudum aslında güzel bir kitap yani tavsiye ederim okuyana tabi gerçekten ümitlerle dolu hayallere açılan bir kapı bu kitap mutlaka okuyun elif gibi sevmek elif gibi aşik olmak umutlara geleceğe bakmaktir hayat bu kitabı okurken hayallere dalacaksınız bazen de sonlarına gelip ağlayacaksınız bu kitap böyle bir şey büyüleyici aşk dolu ümit dolu heyecan dolu bu kitapta onu okudukça sanki o kitapta ki sizsiniz bir başkası değil de sadece siz21-12-2014 20:59 ben de kitaptan alcam ama gül kokması beni ayrı mest ediyor :) o yüzdn alıyorum yani birde şiir okumaya bayılıyorum ... ve bunu bütn şiir sverlere tavsiye ederim :))23-12-2014 15:08 cok güzel bir kitap her kese tavsiye ederim süper kitaplar ikisini de okudum süperlerrrr süper kitaplar ikisini de okudum süperlerrrr23-12-2014 22:16 çook güzel bi kitap :)26-12-2014 09:25 bayıldım kitap okumayı sevmiyordum onu çok güzel bir şekilde okudum 27-12-2014 18:22 bu kitap çok güzelmiş herkesn okmasını tavsiye ederim28-12-2014 20:48 ben bu kitabı okudum çok güzel bir kitap size tavsiye ederim29-12-2014 23:03 guzel bir kitap insan albini e saf haliyle anlatan bir kitap .insanin bu kadar saf sevgilere inanasi geliyor31-12-2014 20:44 ben hiç haz etmedim tammmı bence ne okıycam beee01-01-2015 19:57 bırakamıyorum kitabı ya ben hiç bu kadar baglanmamıstım bir kitaba. okunması gerekıyo gercekten her ne kadar hatıraların gecsede gozunun onunden , daha huzurlu ve saglam oluyo ınsan.. gercekle hayalleri ayırt edebılıyo.01-01-2015 21:02 muhtesem bir kitap anlami cok güzel tavsiye ederim05-01-2015 16:10 bu kitapı eline alıp da okumayan anlayamaz ben 1.ve 2. baskıyı okudum gayet güzel böyle birini adama gibi seven yok zaten o adam birine aşık onu kitaba dökmüş neanlarsınız siz07-01-2015 16:57 bu kitaba güzel diye yorum yapanlar siz daha önce kitap okumadınızmı hiç anlamadım.adam aklına geleni yazmış sayfa dolsun diye ayrıca ali kınık'ın şarkısını ve bir çok sözü değiştirerek kopyala yapıştır yapmış aldığıma pişman olduğum ilk kitap09-01-2015 09:50 bende bugün aldım akşam okumaya başlıcam inşallah güzeldir ama baya bahsediliyor güzel olduğu...sonuçta emek harcanmış09-01-2015 14:19 bende hiç beğenmedim çok yapmacık, tasarım ve düzen sıfır.11-01-2015 10:45 okumaya değer değil11-01-2015 12:09 hiç bekledigim gibi bir kitap degil. şiirler cok basit geldi11-01-2015 18:43 neden hep çay ve yağmurdan bahsediyorsunuz12-01-2015 14:55 tasavvufta elif vahdeti simgeler...elif gibi sevmek,sevdiğinle bir bütün tek vüct olabilmektir...kitabın ismi harika ..okumaya çağrıyor adeta...12-01-2015 17:47 elif'in anlamını güzeltarif etmiş ama bi şiir kitabı olarak çk beğendiğimi söylüyemicen evet aralarında iyi olan şiirlerde var ama genele bakıldığında çk etkileyici ve sürükleyici bulmadım 2sini okumadım belki daha güzeldir aşık olan biçok insan bu kitaptaki şiirlerin çoğunu karalayabilir bi kegıda diye düşünüyorum12-01-2015 19:35 çokkkkk güzeeeellllll12-01-2015 19:41 çok basit çok...aklına geleni şiir diye yazmış ya bu ...ve şiir diye yazılan satırların anlam olarak birbirini tamamlaması gerekirken hiç alakasızca birşeyler yazmış...iyi değil hemde hiççç...13-01-2015 08:52 bence hiç basit bir kitap değil çok güzel bir kitap okumayanların okumasını tavsiye ederim.15-01-2015 10:35 şiirlerin her satırı çok güzel bence bu kitabı herkes okumalı18-01-2015 15:32 harika adam ne güzel aşkını anlatmış18-01-2015 18:57 güzel kitap sonu güzel bitti kitap pır xeşe hewalan19-01-2015 19:26 bu kitabı herkesin okumasını istiyorum20-01-2015 19:11 insanlara guzel sozlerle mutlu ediyor23-01-2015 17:16 gercekten muhtesem bir kitap boyle yazarlarin kiymeti bilinmeli23-01-2015 23:28 elif gibi 10 tl.verdim yarısını kadar parama yazık olmasın diye okudum. açkende tokkende gitmiyor.30-01-2015 23:14 çok güzel bir kitap ya herkese tavsiye eder kitabı okudum ama elif gibi sevmek kitapini hiç görmemiştim dünyada en çok sevdiğim kitap ya çook güzel çok sevdim bu kitabı yani çooook güzel herkes okumalı bence herkes okusun02-02-2015 13:26 çok basit bir kitap bence.. yazıklar oldu verdiğim 10 tl ye.03-02-2015 11:05 bende çok beğendim.tam bir hediyelik kitap...03-02-2015 13:26 gerçekten çok güzel bir kitap. allah yazarından razı olsun...03-02-2015 13:27 ben kitabı bügün sahafçıda gördüm merak edip aldım sadece arkasını okuyup yorum yapıyorum ne kadar güzel bir kitap olduguınu tek bir satırından belli sen yoktun o zamanlar ,çocuklugumda en çok yagmuru severdim ben... ne zaman bir dert gelse bana .....04-02-2015 21:59 şiir kitabı olmasa iyi olurmuş06-02-2015 21:59 kitap beni anlatıyor be nce kesinlikle13-02-2015 09:50 mükemmel çok beğendim13-02-2015 14:09 güzel bir kitap ama ben roman tarzı sanmıştım şiirler güzel ama ben roman tarzı kitapları daha çok seviyorum ama emeğine sağlık ben iki kitabıda aldım arada şiirde iyi oluyormus ben illa okunmalı diyemem kötü değil ama şiir sevenler için daha ideal17-02-2015 00:19 okuyorum suan kitabı ama pek beğendiğimi söyleyemem23-02-2015 18:44 elif kitabını sevmeyen ölsün ölsün alt tarafı bir şiir kitabı abartmayın yaa ben kezibanım için deli olmuşum sizde eliften bahsediyonuz allah belanızı versin amin keziban seni çooook seviyorum hayatimin anlami03-03-2015 13:45 benimde adım elif bence çook güzell06-03-2015 03:56 9 da yatağa girdim okumaya başladım saate baktığımda saat sabahın 4,5 iydi10-03-2015 21:56 kitap bni anlatiyor sevdgm seni cok seviyorum harika bir kitap...14-03-2015 16:02 ben bu kitapı tavsiye östüne okudum ama elif gerçekmi ben bu sevdayı allah aşkına bağladım bu konuda yorum atarmısınız karışık geldi çok beğenemedim açıkçası allah aşkımı anlatılan birine duyduğu gizli aşkmı elif gereçmi cvp lara teşekür şimdidengönül • 14-03-2015 21:01 bence her insan yazarın anlatmak istediğini anlamıyor o yüzden karışık geliyor veya beğenmiyor18-03-2015 10:34 bence cok guzel bır kıtap okumayanlar eşestırı yapmak yerıne okuyun okudugunuzu konusun...24-03-2015 13:25 cok harika bir kitap 😊28-03-2015 21:24 çok ama çok güzel bi kitap30-03-2015 15:43 çok basit bir kitap. edebi içerik sıfır. aşk için bir kitap istiyorsanız aşk-ı sükün u okuyun .şiddetle tavsiye ederim06-04-2015 21:17 cümle alem o kitaptan bahsediyor bende merak ediyorummmm.....08-04-2015 11:02 elif gibi sevmek3 . baskısı çıkıcakmı22-04-2015 11:25 cok guzel tam sevdigimi anlatiyo24-04-2015 19:02 elif gibi sevmek sadece anlatımından aşık oldum okuyamadım kitabınşallah en yakın zamanda nasibim olur okumakROZERİN • 28-04-2015 13:08 elif gibi sevmek demek ; allahın tekligini kabul edip sevdigin gibi askın da tekini kabul etmek demek ,arap alfabesindeki elif harfi gibi dik durmak demek kimseye boyun egmemek demek . elif gibi tek olmak demek te tasavvufi anlamda allah askinin tek olmasi ve cihani alemde ise hayat arkadasinin gonul yoldasinin tek olmasi demek .. bu kitabi almak istiyorum hemde cok . bi an once alabilirim ins.30-04-2015 00:59 bu çok güzel bir kitap çok beğendim. herkese tavsiye ederim.09-05-2015 18:32 okumadım ama guzele benziyo alicam22-05-2015 14:06 elif gibi sevmek -1 harika... ama 2, 1 in % 20 si bile degil24-05-2015 23:15 böyle bir kitap yok harika28-05-2015 16:36 elife ne olmuş? kim ayırmış hikmetle elifi? 30-05-2015 11:00 birincisini okuyorum ama pek fazla beğenmedim,şiirler hep birbirne benziyo.aynı şeyi tekrar okurgibi oldum.24-06-2015 15:27 tam aradığım kitap ,hem şiir var hem din bir insan başka ne ister ki . hem hepimiz müslümaniz beğenmeyenler yoksa siz müslümanim diyen fakat sonra kalbinizi dünya aşkiyla dolduranlardan misiniz!?.30-06-2015 14:13 bence bu kitap harika birşey ben bu kitabı okumadım ama arkadaşım çok güzel deyince merak ettim ve bilgisayardan araştırdım kitabın arka kapakta yazanı okuyunca eminimki bu kitap çok güzeldir dedim eğer biri bu kitabı okumamışsa eğer çevredeki insanların çoğu bu kitap hakkında konuşuyorsa bence bu kitap üzel birşeydir kendimde okuyacağım ve eminim tavsiye ediyorum elif gibi sevmek zamanın dram aşk hikayelerinden biri. ben ne aşklar gördüm sevdasıyla ünlü.işte bu kitabın yazarı hikmet anıl öztekin de büyük bir aşkla kavrulmuş demek ki .ben debu kitabı okuduğumda çok üzüldüm ve adeta kendimi gördüm bu hikayede.21-07-2015 16:03 sıfır sıfır sıfır bu adam amalele gibi yazmış edebiyat sıfır çok basit çocuk kitabı giba necip fazıldan esinlenmiş tamam bir iki iyi söz var ama bu genel iyi anlama gelmez nasıl 400 bin sattıysa reklamdan mı nedir13-08-2015 07:21 arkadaşlar niye elif gibi sevmek ???ben okumaya başladım ve çok beğendim.. ama anlamadım niye elif gibi sevmek kitabın adı bana birisi cevab versin :)))20-09-2015 04:13 hikmet abiye iki paket kacak cay yolladim ucuncu kitaba kadar epey goturur onu 😄😄 yazar kitaba yazı yazmayı mı unutmuş ne yapmış toplasanız 20sayfa yazı etmez.. basit çocukça bir dil.. aldıgma binlerce kez pisman oldum ve sanirim o 500bin kisinin 300bini ben gibi netten ne oldugunu anlamadan alan garipler.. verdigimiz paraya yazik resim bakmak icin alan olacaksa alsin baskada bise yok icerikte26-10-2015 20:48 bende çok beyendim bende okudum ama ben çok beyendim26-10-2015 21:57 guzel bir kitap. ben aldim. gul kokulu03-11-2015 23:43 güzel değil diyen mahluklar okumasınlar bence cok guzel bir kitap09-11-2015 22:23 bisey anlamdm ya dinln ne alaksı varask kitabı bu ya10-11-2015 23:09 sanırım elif ğerçek dğl fatma ayşe de olabiliri ğibi röpartajı vardı sanırım08-12-2015 06:44 cok güzel bir kitap herkeze tavsiye ederm bu kitaptan sizde alın arkadaşlar08-12-2015 17:25 çok güze bir kitap herkese tavsiyeler ederim09-12-2015 22:12 heryerde bu kitabi goruyorum roman mi yoksa siir kitabimi ?16-12-2015 12:00 eminimki bu kitabı birçok kıişi okumak ister ben okudum gerçekten okuya kişi elif olmalı gerek okadar bir çok şeyler bize çağdaştırıyo varya herkese böyle güzel kitabı okumalarını tavsiye ederim umarım bu kitabı okumak isteyenler okumak isteyenler okur çok güzel bir kitap26-12-2015 13:51 varlıgı bir olan allah a bir şehadet eder gibi sevmektir elif gibi sevmek...28-12-2015 13:12 çok güzel bir kitap gerçekten herkese tavsiye ederim.. elif , yazarin sevdiği kızn ismi onun sayesinde allahı aşkı seviyor elif onun hayatını bambaşka değiştirmiş ..31-12-2015 05:22 okumak isterim gerçekten herkes güzel olduğunu söyledi merak ettim:-)06-01-2016 10:05 ya harika bir kitap,çok beğendim herkesin okumasini tavsiye ederim:-) suuuuuupeeeeeeer12-01-2016 12:52 çok ii bir kitap okumak gerek ;)28-01-2016 17:47 güzel bir kitap ama bu yukardaki yazıya özet diyene allah akıl fikir versin doğrusu04-02-2016 21:40 muazzam bir kitap. hayran kaldım.22-03-2016 22:24 ismimi taşıyo o yüzden okudum ...06-04-2016 19:22 eğer okumayan arkdslar varsa onlaa tavsiye ederim yani anlatılmaz yasanır tarzın da bir kitap...25-04-2016 21:22 bugüne kadar okuduğum en müthiş kitap diyebilirim11-05-2016 18:09 ben okumadım ama çok merak ediyorum gerçektende bende okumak istiyorum ve o duyguyu tatmak istiyırum.17-05-2016 09:02 tasavvuf, doğa insanının kurumsallaşmış dinden kaçışıdır özünde. dini söylem kamuflaj olur, softaların saldırganlığından korunmak için. anlayana! sevene! gerçekten inanana, tanrıyı gökte değil ahlaki tutarlılıkla eş tutabilene!..12-06-2016 02:00 okumam lazımsanmayacak çok merak ettimmmmm17-11-2016 19:41 sanki içimizdeki duyguyu buraya dökmüş gibi ya bravooo11-12-2016 09:04 niye elif oylemi ..anlamayana hak vermek lazım çünkü eliff...sadece eliff17-01-2017 22:17 hayatımda böyle dehşet kitap görmedim.abi adam tek kelimeyle efso...07-02-2017 18:55 benim adımda elif ve ismimi çok seviyorum ve sizin kitaplarınızıda çok seviyorum elifgibi dimdik elif gibi tek ve elif gibi tertemiz olabilmek muhteşem bir duygu özelliklede kitabımızın ilk harfi böyle güzel bir duygu asla olamaz allah katındada böyle temiz olmayı temiz eyle28-04-2017 01:25 elif gibi sevmek, onlarca başlıktan oluşuyor. hemen hemen her sayfada bir başlık yer alıyor. bu başlıkların bazıları şiir, bazıları güzel sözler, bazılarıysa şiirsel metinler içeriyor. kitapta çok fazla görsel yer alıyor. neredeyse görseller yazıları gölgede bırakıyor. yaklaşık iki yüz sayfalık bir kitap olmasına rağmen toplamda ancak sayfa sayısının yarısı kadar okunacak kısım bulunuyor. tüm bu özelliklerine rağmen çok nadir de olsa okunmaya değer sözler de içeriyor.okursayazar • 12-12-2018 18:36 baya güzel kitapmış arkadaşlarım tavsiye ediyorlardı sonunda okudum baya hoş kitap ben de tavsiye ederim27-01-2020 20:36 şiir kitapları severim ama bu kitap bana çok sıkıcı geldi. allah aşkından mı yoksa sevgilisinin acısından mı bahsediyor belli değil. mesneviden etkilenmiş gibi bir havası var ama tam olarak öylede değil. ayrıca kitapda çok fazla boş sayfa vardı ki bu da rahatsız etti beni. bir kitap için kaç ağaç kesiliyor bunun hakkını o kitap verebilmeli. başarısız buldum ve ikinci kitabı okuma isteği uyandırmadıEsma dereli • 21-03-2021 09:02 sözleri internette geziniyor merak ediyorum fırsat bulursam alıp okuyacağım08-07-2022 20:59 güzel bir kitap16-04-2023 15:28 ben seni namaza durur gibi sevdim daha ne olsun08-02-2024 23:46 sadece kitabın içindeki sözler için bile okunur01-11-2024 22:55 Her zamanki gibi kendi demlediğim çay elimde tüm bu olanları düşünürken gecenin yarısı olmuştu. Yine sensizken içime atıp yazdıklarımı bir dua niyetine okuma vakti gelmişti. Onlar ki kalbime dokunan sen yanlarımın yazılan hâli. Elif'im, hafizem, dünya bahçemin çiçeği, sana yazamadıysam da, seni yazıyordum artık…“Melekler kalbinden öpsün sevdiğim.”Sevmek… Kısmete çıkan bir kapı mı yoksa büyük imtihanın başlangıcı mı? Bir ayrılık kazılsa, içine atlayıp örter miydiniz üzerinizi?Hikmet Anıl Öztekin, Elif Gibi Sevmek 2 kitabında sevmenin ayrılıktan bir perde olduğunu, ancak muhabbetle sevenlerin bu perdeyi aralayıp O'na ulaşabileceğini haykırıyor.Derviş, derdiyle yâre hasret kalemini eline almış ve sevdiğinden emanet o gül kokulu kâğıtları yakmıştır. Gece de bu sevdayı kaldıramamış gündüzü ağartmıştır. Bu kitabı okurken de alacağınız o sevda kokusuyla diyeceksiniz ki;“Bir Elif sevdası işlenmiş bir adamın yüreğine…” Bu kitabı 2732 kişi görüntüledi.

- befebawi
- garota de programa de itapevi
- fazimupa
- amigurumi pdf français gratuit chien
- https://ijestr.com/ckfinder/userfiles/files/475ead70-cc03-439d-9a84-1880a52c0ac1.pdf
- declaração de atividade fisica para escola